sales@redrosepropertyspain.com
+34-602 627 580

Villa - Chalet en venta en Cancelada, Estepona

1.500.000 €

Referencia: R4503943 **Dormitorios:** 7 **Baños:** 6 **Terreno:** 3.827m^2 **Construído:** 513m^2 **Terraza:** 55m^2

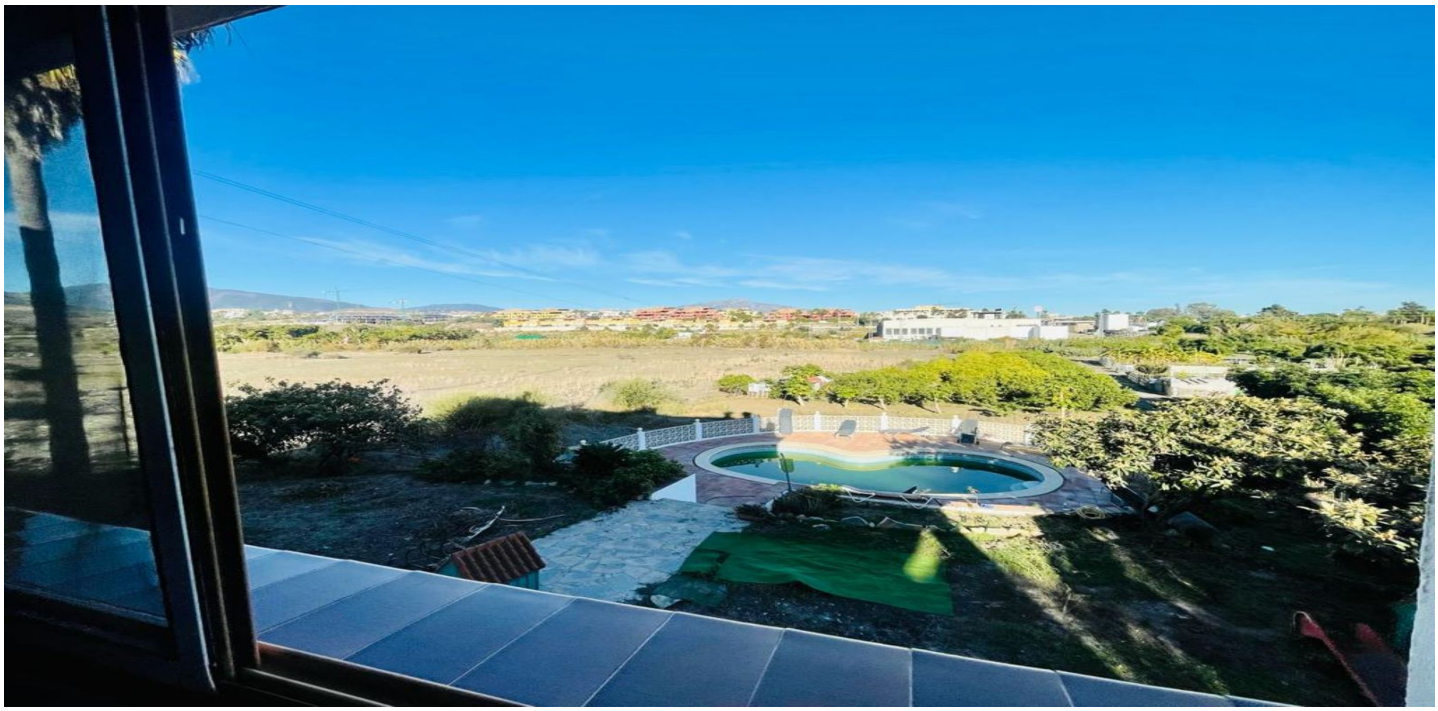

Costa del Sol, Cancelada

Gran casa en el centro de Cancelada con casi 4.000 m2 de tierra a su alrededor. La casa está separada en tres viviendas (con escrituras diferentes) un gran sótano, piscina y campo de regadío, destinado en este momento a árboles frutales. Es un proyecto especialmente interesante para inversores que desearían convertirla en un pequeño apartahotel o apartamentos para alquilar, o bien para alguien interesado en reformarla y convertirla en una sola gran casa con terreno en el centro del pueblo. También como terreno para construir más viviendas la ubicación sería muy interesante y de alta rentabilidad.

Características:

Caracteristicas
Terraza Cubierta
Cerca de Transporte
Terraza Privada
Trastero - Almacén
Baño En-Suite
Doble acristalamiento
Armarios Empotrados
Aprtmnt. Huéspedes
Lavadero
Restaurant
Cerca de una Iglesia
Sótano

Orientación
Este

Vistas
Vistas a Montaña
Vistas al Campo
Vistas a Jardín

Posición
Área Comercial
Cerca de Golf
Cerca de Tiendas
Cerca de Cuidad
Cerca de Colegios
Suburbano
Pueblo

Estado
Necesita Reformas
Requiere Restauración

Piscina
Piscina Privada

Muebles
Parcialmente Amueblada

Cocina
Cocina Equipada

Jardin
Jardín Privado

Aparcamiento
Párking Privado

Servicios Públicos
Electricidad
Agua Potable
Teléfono

Categoría
Casas de vacaciónes
Inversion
Reventa