

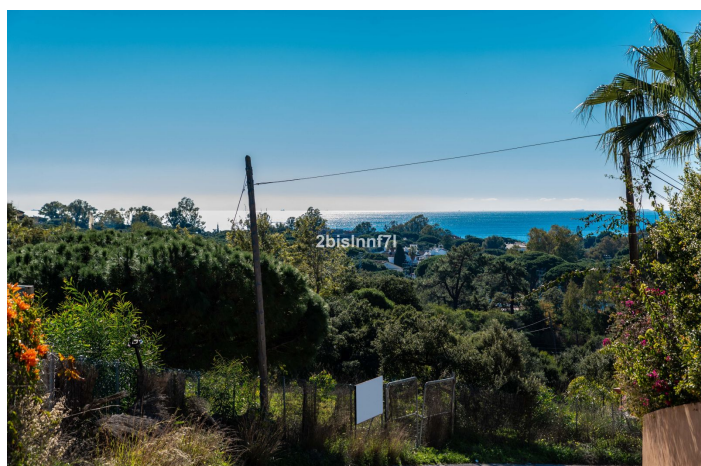

Terreno Urbano en venta en Elviria, Marbella

680.000 €

Referencia: R4178989 Terreno: 1.620m²

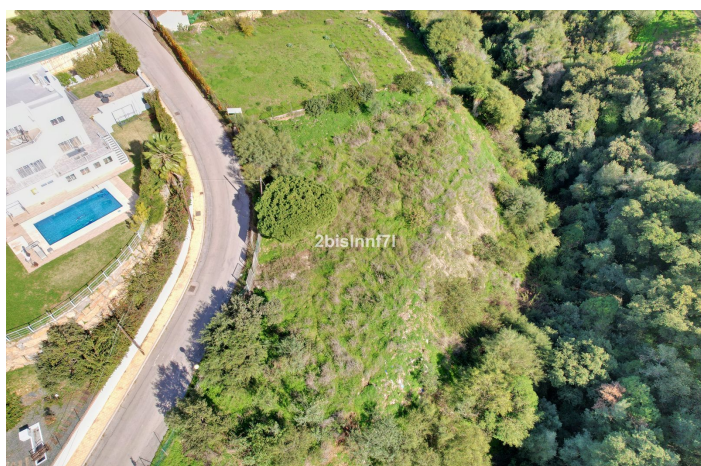
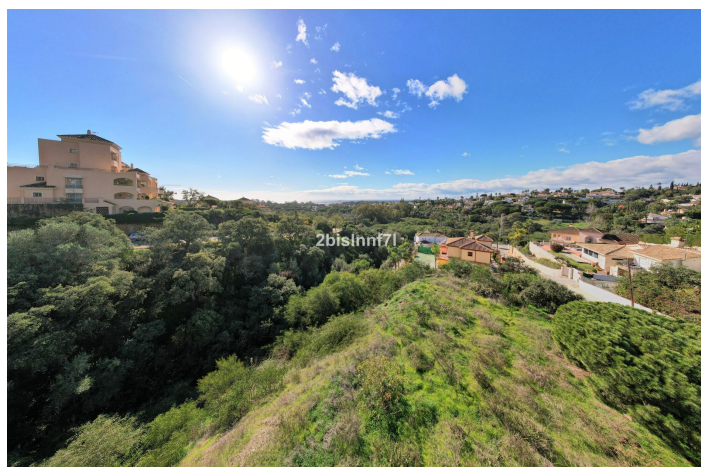
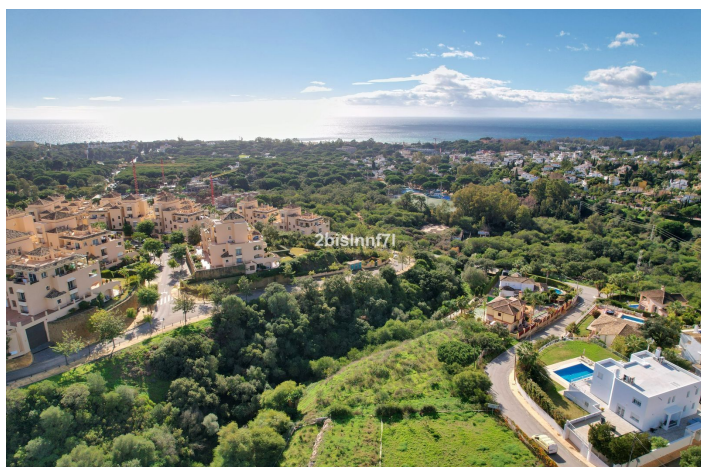
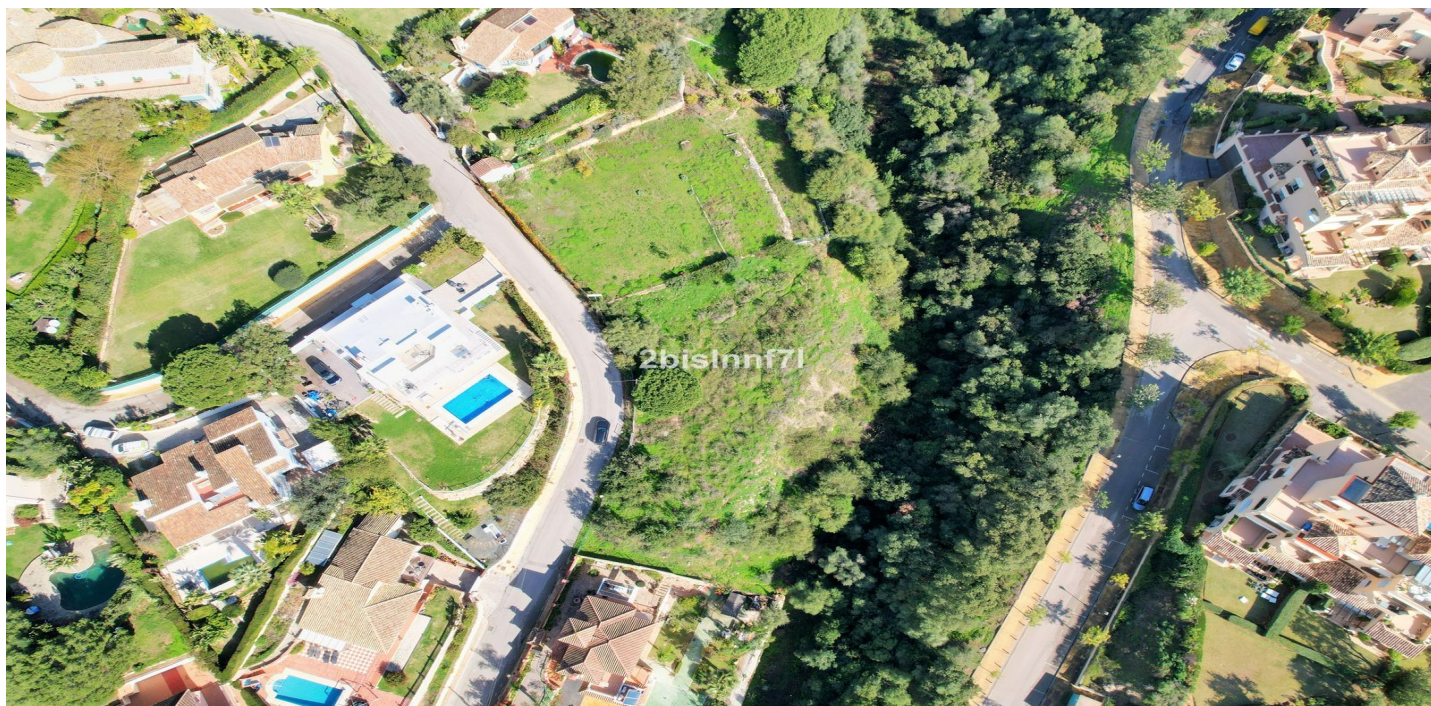



Costa del Sol, Elviria

Gran parcela (1.620m²) en el centro de Elviria, a poca distancia de la playa del centro comercial y restaurantes con una ubicación soleada y algunas vistas al mar.

¡Construye tu villa de diseño moderno!

Según la calificación de la parcela, UE-4 (0.20), los parámetros urbanísticos a cumplir,

* Ocupación: 25% de la superficie de parcela. la ocupación máxima sería 405,00 m².

* Edificabilidad: 0.20 m²/m². edificabilidad máxima sería 324,00 m².

*Retranqueos a linderos públicos y privados: 3 m

*Altura máxima: PB+1 (7,0 m),

Según PGOU 86

*Actualmente esta parcela esta afectada por una reducción en la edificabilidad por estar cerca de "zona verde"



Características:

Orientación

Sur

Orientación Suroeste

Posición

Cerca del Mar

Cerca de Tiendas

Cerca de Colegios

Categoría

Inversion