sales@redrosepropertyspain.com
+34-602 627 580

Villa - Chalet en venta en Málaga, Málaga

469.000 €

Referencia: R4172164 **Dormitorios:** 5 **Baños:** 3 **Terreno:** 370m^2 **Construído:** 465m^2 **Terraza:** 200m^2

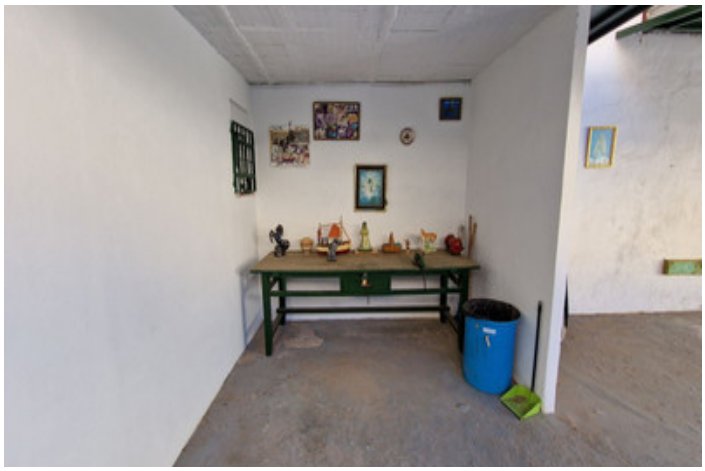

Costa del Sol, Málaga

Edificio muy especial en el centro de la ciudad de Málaga. Este edificio, construido en el año 1900, es una de las pocas casas existentes llamadas "Corralon". En Andalucía es un término popular para designar espacios interiores en viviendas multifamiliares con una galería en voladizo alrededor de un patio o plaza central y originalmente con un pozo o una fuente. Algunos ejemplos de este tipo se conservan en los barrios de la ciudad de Málaga. Estos edificios han llevado a la administración pública a organizar concursos de embellecimiento para alentar la integración de los habitantes de estos edificios y mantener la historia y la tradición. Este edificio ya ofrece dos apartamentos separados, un gran patio, garajes, plazas de aparcamiento y terrazas. Además de sus características únicas, podría ser una casa privada, podría convertirse en un negocio de alojamiento y desayuno o podría ser construido estudios nuevos, aprovechando el patio y mezclado con la historia andaluza.

Características:

Caracteristicas
Terraza Cubierta
Cerca de Transporte
Terraza Privada
TV Satélite
Trastero - Almacén
Baño En-Suite
Armarios Empotrados
Aprtmnt. Huéspedes
Lavadero
Barbacoa
Establos
Cerca de una Iglesia

Orientación
Orientación Sureste

Climatización
Chimenea

Vistas
Vistas a Calle

Posición
Cerca del Mar
Cerca de Tiendas
Cerca de Cuidad
Cerca de Colegios
Ciudad

Estado
Buen estado de conservación
Requiere Restauración

Piscina
Habitación para la piscina

Muebles
Parcialmente Amueblada

Cocina
Cocina Equipada

Seguridad
Recinto Cerrado

Aparcamiento
Párking Privado
More Than One

Servicios Públicos
Electricidad
Agua Potable

Categoría
Casas de vacaciónes
Inversion
Reventa

Calificación energética
G

CO2 Emission Rating
G