sales@redrosepropertyspain.com
+34-602 627 580

Terreno Urbano en venta en Casares Playa, Casares

215.000 €

Referencia: R4749361 **Terreno:** 870m^2

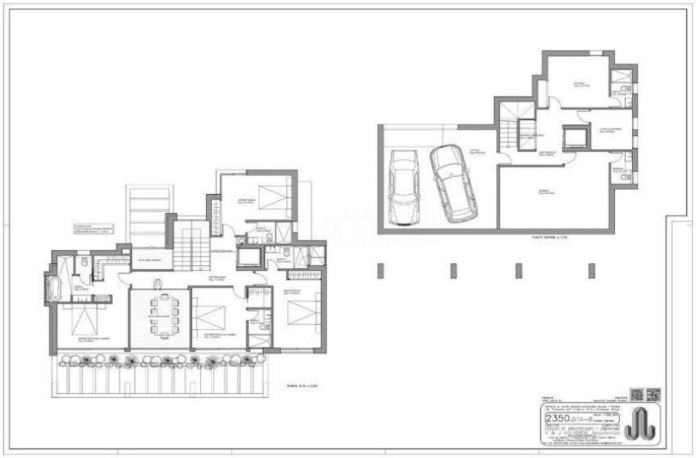

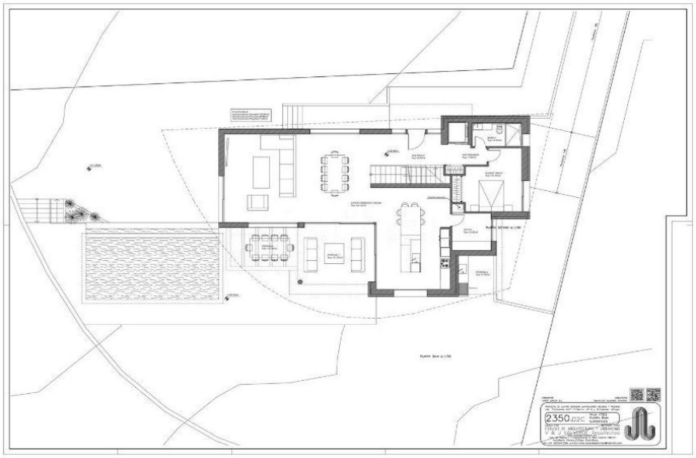

Costa del Sol, Casares Playa

Terreno Urbano, Casares Playa, Costa del Sol. Jardin/Terreno 870 m². Hay 4 parcelas juntas a la venta Posición : Urbanización. Orientación : Suroeste. Piscina : Sitio para Piscina. Vistas : Montaña, Panorámicas. Jardin : Privado. Categoría : Reventa.

Características:

Orientación
Orientación Suroeste

Vistas
Vistas a Montaña
Vistas Panorámicas

Posición
Urbanización

Piscina
Habitación para la piscina

Jardin
Jardín Privado

Categoría
Reventa