

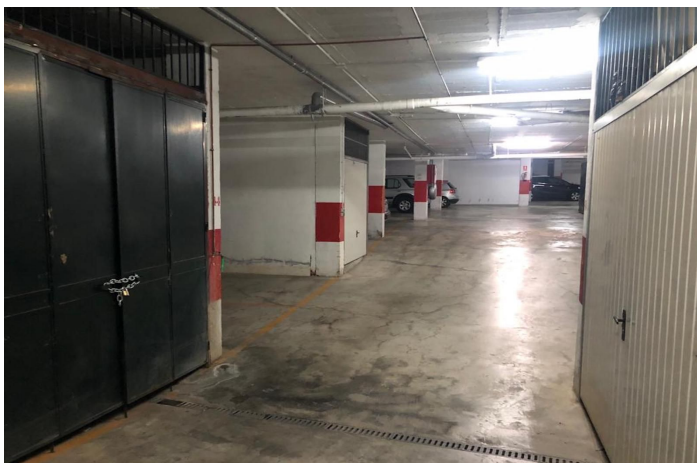

Garaje en venta en Nerja, Velez-Málaga

50.000 €

Referencia: R3969148 Terreno: 35m² Construido: 35m²





Costa del Sol East, Nerja

Garaje doble cerrado situado en Jardines de Burriana. 35m2.

Dimensiones:

El ancho del garaje es de: 570cm

La longitud del garaje es: 615cm

Hay un pilar (31cm x 31cm) hacia el centro del garaje. Está situado a 445 cm de la entrada y a 250 cm de la pared izquierda y 294 cm de la pared derecha. La distancia del pilar a la pared del fondo es de 139 cm.



Características:

Características

Trastero - Almacén

Seguridad

Recinto Cerrado

Posición

Cerca del Mar

Aparcamiento

Párking Subterráneo

Garaje

Párking Privado

Estado

Excelente estado de conservación

Categoría

Reventa