sales@redrosepropertyspain.com
+34-602 627 580

Local comercial en venta en Coín, Coín

89.900 €

Referencia: R4879519 **Construído:** 106m^2

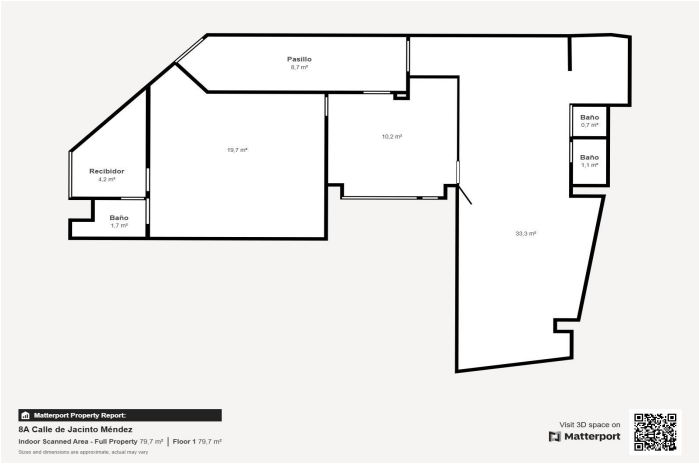

Valle del Guadalhorce, Coín

CENTRICO LOCAL EN COIN, IDEAL PARA NEGOCIO O VIVIENDA Este versátil local de 106 m², ubicado en pleno centro de Coín, ofrece múltiples posibilidades de uso, incluida la opción de adaptarlo como vivienda. Su ubicación es inmejorable: a pocos pasos de un aparcamiento y a solo 5 minutos de la estación de autobuses, en una zona de gran accesibilidad y movimiento comercial. Durante muchos años, este espacio funcionó como clínica estética, atrayendo a una amplia clientela gracias a su privilegiada localización. El local se compone de un recibidor, dos aseos, un trastero con calentador eléctrico y cuatro salas (dos amplias y dos más pequeñas). Este espacio destaca por su gran potencial, siendo ideal para quienes buscan un local para actividad comercialen el corazón de Coín.

Características:

Posición
Cerca de Tiendas
Pueblo

Servicios Públicos
Electricidad

Estado
Necesita Reformas

Categoría
Inversion

Muebles
Sin Amueblar