sales@redrosepropertyspain.com
+34-602 627 580

# Villa - Chalet en venta en Pedreguer, Pedreguer

**670.000 - 690.000 €**

**Referencia:** R4721812 **Dormitorios:** 3 **Baños:** 2 **Terreno:** 800m$^2$ - 900m$^2$ **Construído:** 127m$^2$ **Terraza:** 38m$^2$

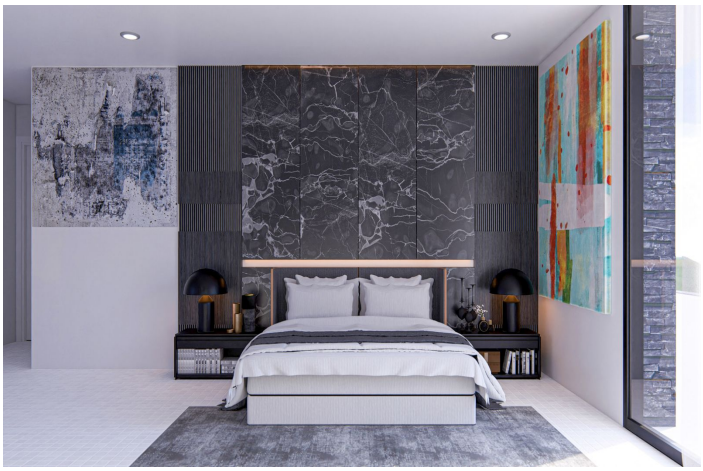

# Marina Alta, Pedreguer

Impresionantes Villas Nuevas Orientadas al Sur con Vistas al Mar y la Montaña Descubra una colección de villas de nueva construcción de alta calidad, diseñadas individualmente y bañadas por el sol durante todo el día. Elija su propia parcela y el estilo de villa que mejor se adapte a su gusto y estilo de vida. Cada vivienda incluye: - Parcela + construcción de la villa - Piscina privada de 32m² con terraza-solárium de 20m² - Cocina totalmente equipada (excepto electrodomésticos), baños modernos y azulejos de diseño - Preinstalación de aire acondicionado por conductos Características: armarios empotrados, baño en suite, doble acristalamiento y jardín privado. Disfrute de una vida segura en un complejo cerrado con persianas eléctricas y videoportero. Plaza de aparcamiento privada incluida. Las impresionantes vistas al mar, la montaña y la piscina completan el conjunto. ¿Listo para construir la casa de sus sueños? Estas villas ofrecen la combinación perfecta de lujo, diseño y ubicación. ¿Le gustaría una versión adaptada a sus necesidades específicas?

## Características:

**Climatización**
A/A Preinstalado
**Piscina**
Piscina Privada
**Vistas**
Vistas a Montaña
**Cocina**
Cocina Equipada
**Estado**
Nueva Construcción
**Categoría**
Nueva Promoción