sales@redrosepropertyspain.com
+34-602 627 580

Ático Dúplex en venta en New Golden Mile, Estepona **629.000 €**

Referencia: R4797583 **Dormitorios:** 3 **Baños:** 2 **Construído:** 125m^2 **Terraza:** 98m^2

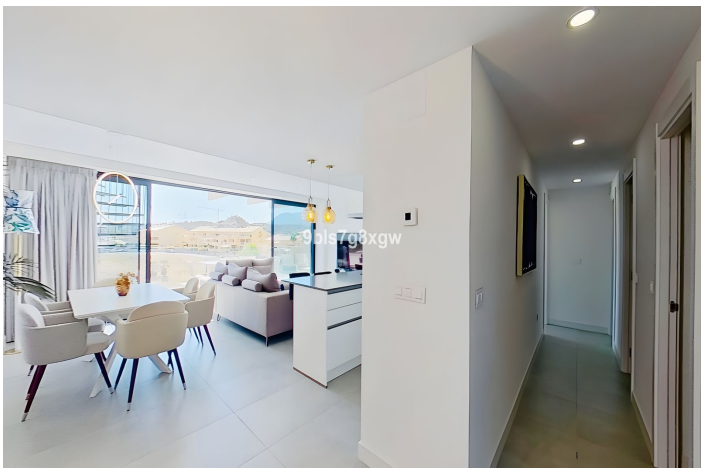

Costa del Sol, New Golden Mile

¡Impresionante ático duplex de 3 dormitorios con vistas panorámicas al mar y a la montaña! Descubra este excepcional ático con orientación suroeste, elegantemente amueblado y meticulosamente diseñado para ofrecer comodidad y estilo. Situado en la codiciada comunidad cerrada de Oasis 325, una residencia de nueva construcción (2020) que ofrece un estilo de vida inigualable con seguridad 24/7, un spa, gimnasio, espacio social/coworking, así como piscinas cubiertas y al aire libre. Perfectamente situado en la Nueva Milla de Oro (Estepona Este), en una zona de rápido desarrollo, la propiedad está a sólo 2 km de Atlas American School, a 4 km de las playas, ya sólo 10 minutos en coche del vibrante centro de Estepona. Entre en el luminoso salón de planta abierta, con amplios ventanales que dan a una espaciosa terraza, que combina a la perfección la vida en el interior y al aire libre. El piso disfruta de vistas al mar desde el interior y todas las terrazas. La cocina totalmente equipada cuenta con electrodomésticos de alta gama e incluye un lavadero independiente para mayor comodidad. El piso también cuenta con un amplio solarium, con cocina exterior y barbacoa, perfecto para disfrutar de momentos de convivencia al aire libre. El dormitorio principal es un refugio de lujo, con baño en suite y vestidor. Dos dormitorios adicionales ofrecen armarios empotrados y comparten un elegante cuarto de baño familiar. También incluye una amplia plaza de aparcamiento privado y un trastero en el garaje subterráneo. Esta propiedad apenas se ha usado: está como nueva. Se vende totalmente amueblado y equipado (¡listo para entrar a vivir!). ¡Sin duda una de las mejores unidades en el complejo debido a su ubicación privilegiada, esta propiedad es un MUST-SEE!

Características:

Caracteristicas
Terraza Cubierta
Ascensor
Terraza Privada
Trastero - Almacén
Baño En-Suite
Doble acristalamiento
Armarios Empotrados
Solario
WiFi
Gimnasio
Sauna
Lavadero
Barbacoa
Fibra óptica

Orientación
Sur
Oeste
Orientación Suroeste

Climatización
Aire Acondicionado
A/A Frio
A/A Caliente

Vistas
Vistas al Mar
Vistas a Montaña
Vistas Panorámicas
Vistas al Campo

Posición
Cerca de Golf
Urbanización
Cerca de Colegios

Estado
Excelente estado de conservación
Nueva Construcción

Piscina
Piscina Comunitaria
Con Calefacción
Piscina Cubierta
Children`s Pool

Muebles
Completamente Amueblada

Cocina
Cocina Equipada

Jardin
Jardín Comunitario
Jardín Paisajistico

Seguridad
Recinto Cerrado
Seguridad de 24 horas
Persianas Eléctricas
Portero Automático

Aparcamiento
Párking Subterráneo
Párking Privado

Servicios Públicos
Electricidad
Agua Potable

Categoría
Casas de vacaciónes
Inversion
Lujo
Reventa
Contemporáneo

Calificación energética
C

CO2 Emission Rating
B