sales@redrosepropertyspain.com
+34-602 627 580

115.000 €

Referencia: RS16050 **Terreno:** 676m^2

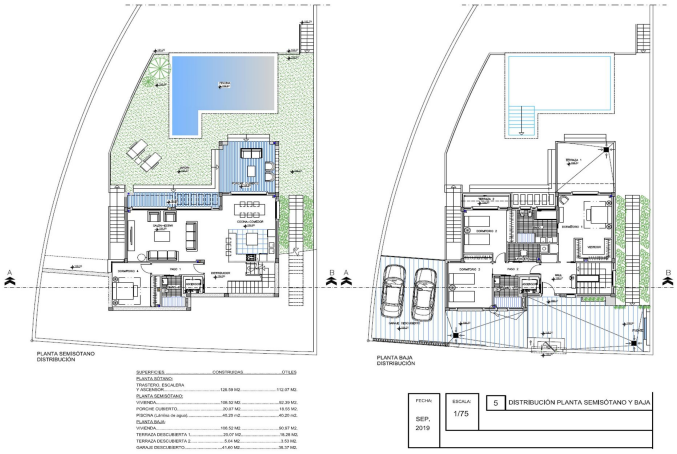

Valle del Guadalhorce, Coín

Parcela residencial con un anteproyecto informativo que indica que se puede construir en la parcela, ubicada en una urbanización popular en Coín. Esta parcela orientada al sur tiene unas vistas magníficas del campo y las montañas de Mijas. La parcela es ligeramente pendiente, con zonas verdes al frente y al costado. El anteproyecto es para un chalet moderno de 2 plantas de 218m² más un sótano de 129m², con 4 dormitorios, 3 baños y una piscina. Contáctenos para más información.