sales@redrosepropertyspain.com
+34-602 627 580

Terreno Comercial en venta en Mijas Costa, Mijas

2.300.000 €

Referencia: R4187431 **Terreno:** 33.600m^2

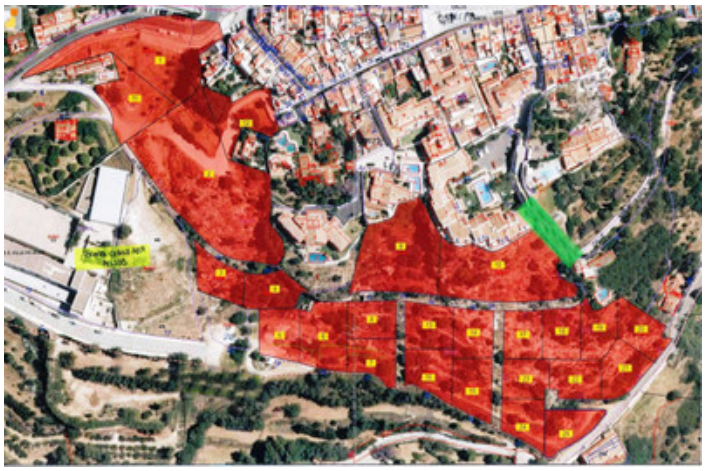

Costa del Sol, Mijas Costa

¡¡BAJADA DE PRECIO PARA VENTA RÁPIDA!! Atención Promotores. Magnifico suelo para villas, adosadas, hoteles etc.. Solar urbano en venta en Mijas Pueblo - Ubicación privilegiada con impresionantes vistas al mar. Datos técnicos: - Superficie total de la parcela: 33.600 m² - Coeficiente de edificabilidad del 0,36%. En las inmediaciones se encuentra toda la infraestructura necesaria (alumbrado, alcantarillado y vías públicas), así como instalaciones públicas y privadas (educativas, comerciales, deportivas, recreativas, etc.) Ideal para cualquier proyecto residencial o comercial.

Características:

Orientación
Este
Sur
Orientación Sureste

Vistas
Vistas al Mar
Vistas a Montaña
Vistas Panorámicas
Vistas al Campo

Posición
Cerca de Tiendas
Cerca de Colegios
Pueblo
Pueblo de Montaña
Cerca de los Bosques

Categoría
Inversion
Reventa