sales@redrosepropertyspain.com
+34-602 627 580

229.000 €

Referencia: RS16644 **Dormitorios:** 3 **Baños:** 3 **Terreno:** 142m^2 **Construído:** 102m^2

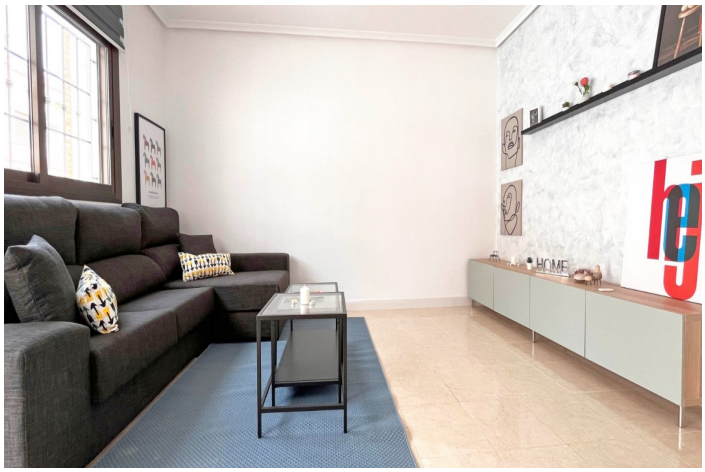

La Vega Baja, San Miguel de Salinas

Bienvenido a la casa de tus sueños en el sereno y pintoresco pueblo de San Miguel de Salinas. Ubicada en una calle tranquila, esta espaciosa casa adosada ofrece la combinación perfecta de comodidad moderna y elegancia atemporal. Aspectos destacados de la propiedad: 3 dormitorios: cada dormitorio, de tamaño generoso y bellamente decorado, ofrece un refugio tranquilo. Dos de los dormitorios cuentan con baños en suite para mayor comodidad y privacidad.3 baños: con un total de tres baños bien equipados, las rutinas matutinas serán muy sencillas para toda la familia. Los cuartos de baño privados están elegantemente diseñados y cuentan con accesorios contemporáneos.Garaje subterráneo y almacenamiento: disfrute de la comodidad de un garaje subterráneo seguro, que brinda amplio espacio para sus vehículos y almacenamiento adicional para todas sus pertenencias.Piscina comunitaria: Sumérgete en la relajación con acceso a una prístina piscina comunitaria. Es el lugar perfecto para relajarse, tomar el sol y disfrutar de la compañía de los vecinos en esta amigable comunidad.Cocina independiente bien equipada: la cocina moderna es una delicia para los entusiastas culinarios, ya que cuenta con electrodomésticos de primera línea, amplio espacio en el mostrador y mucho espacio de almacenamiento. Ya sea que esté preparando una comida rápida o organizando una cena, esta cocina lo tiene todo cubierto.Renovado y completamente amueblado: múdate y comienza a vivir tu mejor vida. Esta casa adosada ha sido cuidadosamente renovada con atención al detalle y viene completamente amueblada con piezas elegantes y de alta calidad que complementan el estilo y la comodidad de la casa.Ubicada en el encantador pueblo de San Miguel de Salinas, esta casa adosada ofrece la combinación perfecta de tranquilidad y accesibilidad. Disfrute de los beneficios de una calle tranquila mientras se encuentra a poca distancia de los servicios, tiendas y opciones gastronómicas locales. No pierdas esta oportunidad de ser dueño de un pedazo de paraíso en San Miguel de Salinas. Programe una visita hoy y experimente el lujo y la comodidad de esta excepcional casa adosada.