sales@redrosepropertyspain.com
+34-602 627 580

199.950 €

Referencia: RS17162 **Dormitorios:** 4 **Baños:** 1 **Terreno:** 5.600m^2 **Construído:** 179m^2

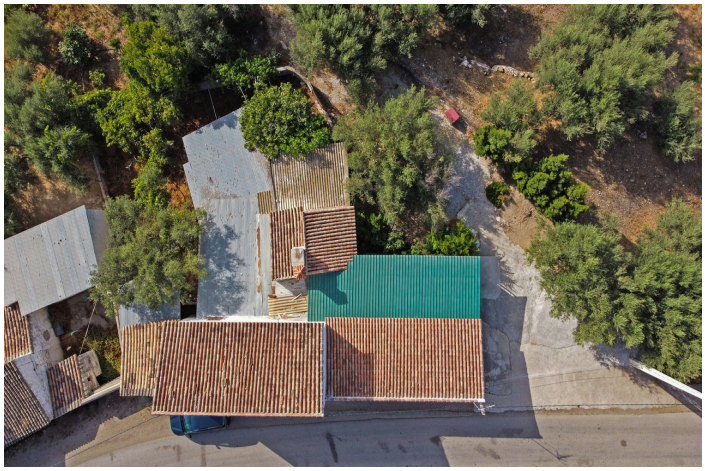

Axarquía, Periana

Cortijo La Muela es una Villa totalmente urbana de cuatro dormitorios y un baño en dos plantas, sobre una parcela total de 5600m2, de los cuales 1200m2 son terrenos urbanos, donde se ha construido la propiedad, con acceso asfaltado y todos los servicios de red. Dentro de la propiedad, en la planta baja, encontrará una sala de estar y un comedor de buen tamaño, una sala de estar separada más pequeña, un baño de buen tamaño y dos dormitorios dobles. En la planta superior encontrará dos dormitorios dobles de buen tamaño. Saliendo de la propiedad hay una terraza de buen tamaño, que actualmente se utiliza como cochera, con fantásticas vistas panorámicas al pantano de La Viñuela, desde la terraza encontrará un pequeño edificio separado con otra pequeña sala de estar con chimenea y un pequeña cocina, que se podría unir a la casa principal para hacer espacio extra para una cocina grande. También se pueden encontrar una serie de casas unidas a la propiedad, que en el pasado han sido utilizadas para animales, y aproximadamente 100 olivos y árboles frutales. Esta propiedad tiene fantásticas vistas a la montaña, al mar y al embalse, y sería perfecta para alguien que busca un proyecto o una pequeña granja.