sales@redrosepropertyspain.com
+34-602 627 580

Apartamento en Planta Última en venta en Pilar de la Horadada, Orihuela

199.000 €

Referencia: R4802374 **Dormitorios:** 2 **Baños:** 2 **Construído:** 83m^2 **Terraza:** 18m^2

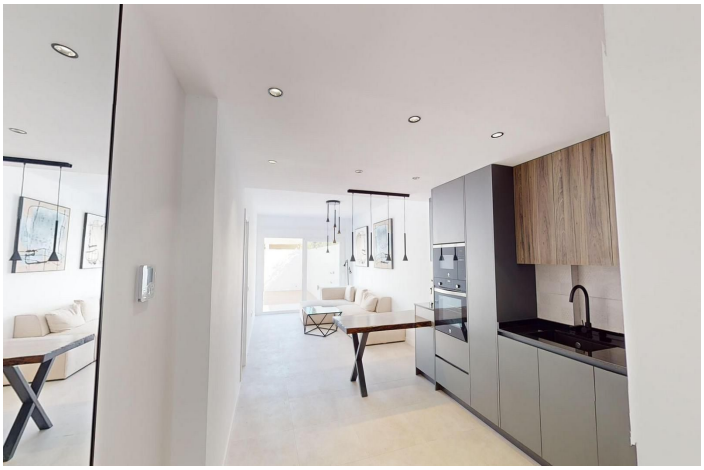

Costa Blanca South, Pilar de la Horadada

Te presentamos este espectacular apartamento en 2ª planta, completamente nuevo y reformado en Pilar de la Horadada, que se encuentra a poca distancia del centro de la ciudad, donde encontrarás varios bares y restaurantes. La propiedad consta de 2 dormitorios con armarios empotrados, 2 baños, salón/comedor y cocina totalmente equipada con electrodomésticos. La propiedad cuenta con una terraza privada muy amplia, aire acondicionado preinstalado y ascensor. Pilar de la Horadada tiene una ubicación ideal cerca de las seguras playas de arena del Mar Menor. La región es principalmente agrícola; rodeada de huertas, árboles frutales, plantaciones de cítricos y granjas de pastoreo. La ciudad está cerca de una costa de arena fina y playas de agua cristalina, intercaladas por atractivas ensenadas, todas ellas ofreciendo una gama completa de servicios. La playa de Mil Palmeras es ideal para los amantes de la navegación, uniéndose con las ensenadas de Rincón y Puerto; esta última con un paseo marítimo que cobra vida en las calurosas noches de verano. Las Villas, la playa situada detrás del puerto deportivo de Torre Horadada, es la playa más larga seguida de una playa más pequeña en La Mojón, que llega hasta el límite con Murcia.

Características:

Caracteristicas
Ascensor
Terraza Privada
Trastero - Almacén
Doble acristalamiento
Armarios Empotrados

Orientación
Sur

Climatización
A/A Preinstalado

Vistas
Vistas a Patio

Posición
Lado de la Playa
Cerca de Golf
Cerca del Mar
Cerca de Tiendas
Cerca de Cuidad
Ciudad

Estado
Excelente estado de conservación

Piscina
Habitación para la piscina

Muebles
Sin Amueblar

Cocina
Cocina Equipada

Jardin
Jardín Privado

Aparcamiento
Párking en Calle

Servicios Públicos
Electricidad
Agua Potable

Categoría
Lujo
Reventa