sales@redrosepropertyspain.com
+34-602 627 580

Apartamento en Planta Última en venta en Fuengirola, Fuengirola

699.000 €

Referencia: R4868971 **Dormitorios:** 4 **Baños:** 2 **Construído:** 116m^2 **Terraza:** 90m^2

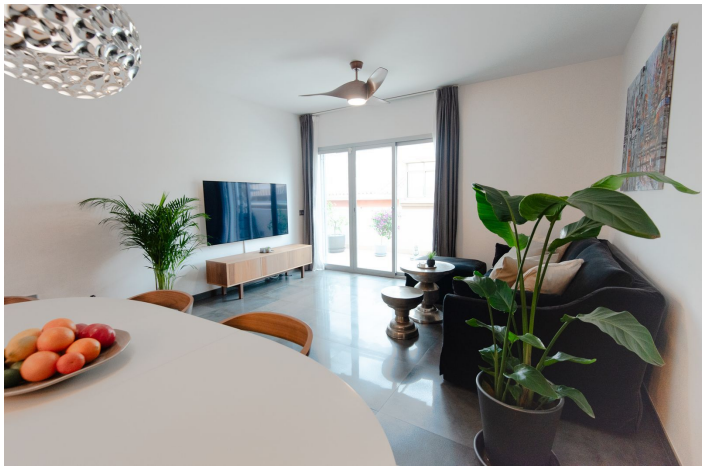

Costa del Sol, Fuengirola

¡La mejor ubicación en el centro de Fuengirola! Aquí hay un fantástico apartamento, último piso, con su propia piscina privada en el centro de Fuengirola. Esta casa, que también cuenta con licencia turística para alquiler, tiene todo lo que puedas desear y más. ¿Qué tal: cocina de primera clase recientemente renovada, planta descalcificadora para toda el agua entrante, purificador de agua para agua potable, aire acondicionado integrado en todas las habitaciones, alarma, fibra, calefacción por suelo radiante en los baños, células solares y garaje? Todo esto lo consigues si compras este bonito y reformado apartamento, además de esa ubicación que es inmejorable. Fuera de la puerta hay abundantes tiendas y restaurantes y en sólo 5 minutos estás en la playa. Bienvenido a una visita, no se arrepentirá.

Características:

Caracteristicas
Cerca de Transporte
Terraza Privada
Trastero - Almacén
Suelos de Mármol
Doble acristalamiento
Armarios Empotrados
Solario
Lavadero
Fibra óptica

Orientación
Este
Sur
Orientación Sureste

Climatización
Aire Acondicionado

Vistas
Vistas a Montaña

Posición
Área Comercial
Cerca de Puerto
Cerca del Mar
Cerca de Tiendas
Ciudad

Estado
Excelente estado de conservación
Reformado Recientemente

Piscina
Piscina Privada

Muebles
Opcionales

Cocina
Cocina Equipada

Seguridad
Alarma
Persianas Eléctricas
Portero Automático

Aparcamiento
Garaje

Servicios Públicos
Electricidad
Agua Potable
Paneles solares fotovoltaicos

Categoría
Lujo
Reventa