

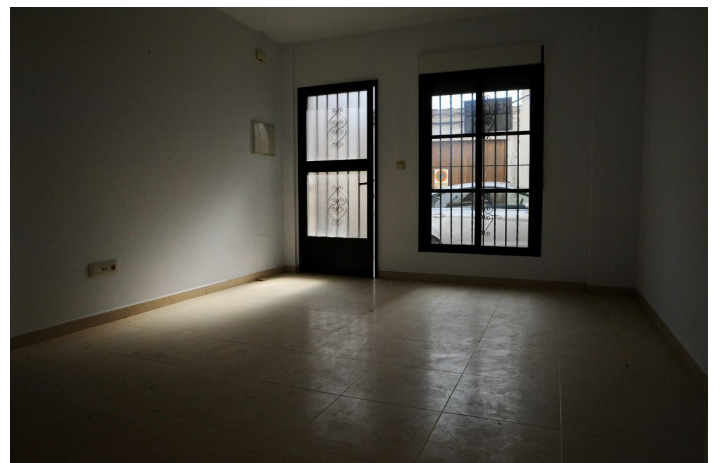

Apartamento en venta en Vélez-Rubio, Vélez-Rubio

105.000 €

Referencia: RS17697 Dormitorios: 3 Baños: 4 Terreno: 116m² Construido: 116m² Terraza: 40m²





Inland Almeria, Vélez-Rubio

Floor, 116 m², 116 Metros de parcela, 3 dormitorios, 2 baños, 1 garajes, New, planta Baja, 1 terrazas, 40 m² de terraza, cocina Unfurnished, En pleno centro de Vélez Rubio, un dinámico pueblo al borde del parque natural de la Sierra María los Vélez, se encuentra este piso recientemente reformado en su totalidad. La casa, que está en la planta baja, tiene un buen acceso y se puede aparcar el coche en el amplio garaje que sólo hay que compartir con el vecino. Entramos en el piso en el amplio salón, equipado con aire acondicionado. Observe la luz natural que entra por la puerta y los grandes ventanales. Están equipados con marcos de aluminio y doble acristalamiento. Si quiere evitar el calor del sol de verano, simplemente baje las persianas. Al otro lado del salón, vemos el espacio que se ha preparado como cocina. Esta cocina está separada de la sala de estar, por lo que podrás cocinar a gusto sin molestar a tus compañeros de piso. Si pasamos a la parte trasera, llegamos al amplio baño con ducha, inodoro y bidé. A la derecha de este baño encontramos una habitación que da al amplio patio y junto a ella se encuentra el segundo dormitorio. A través de esta habitación se accede al patio. Un tercer dormitorio y un segundo baño bajo la escalera completan el cuadro. Este piso es muy adecuado para una pareja o una familia pequeña. Municipio Velez-Rubio Provincia Almería N° de habitantes 6,692 Superficie 281,77 km² Vélez-Rubio es un municipio de la provincia de Almería, Andalucía, situado en la comarca de los Vélez y a 160 km de la capital de la provincia, Almería. Tiene una superficie de 282 km². La ocupación de la población se centra en los siguientes sectores Agricultura, los principales cultivos son el cereal, el almendro, el olivar, los frutales y la huerta. Ganadería, ovino, caprino, porcino y avicultura de carne Servicios, construcción e Industria. Sociodemografía- Habitantes 6,692- Número de hogares 4,556- Edad media de las personas 44 años- de extranjeros 44- Nivel medio de estudios Secundaria Hogares- dedicados a la segunda residencia 20.- N° de hoteles por cada 1.000 habitantes residentes 0.9 Servicios- Número de farmacias 6- Número de escuelas primarias 8- Número de escuelas secundarias 2- Número de estaciones de autobús 1 Ubicación Distancia a la capital de la provincia 118,9 km ¿Le gustaría ver esta propiedad con sus propios ojos No dude en concertar una cita para verlo. El equipo de Spanish Town and Country Homes estará encantado de enseñarle el lugar.



Características:

terrace

Nuevo

rooms individually heated

Air Conditioning

terrace size: 40

Garage

water heating