sales@redrosepropertyspain.com
+34-602 627 580

Villa - Chalet en venta en L'Alfàs del Pi, L'Alfàs del Pi

449.000 €

Referencia: R4940449 **Dormitorios:** 3 **Baños:** 3 **Construído:** 196m^2

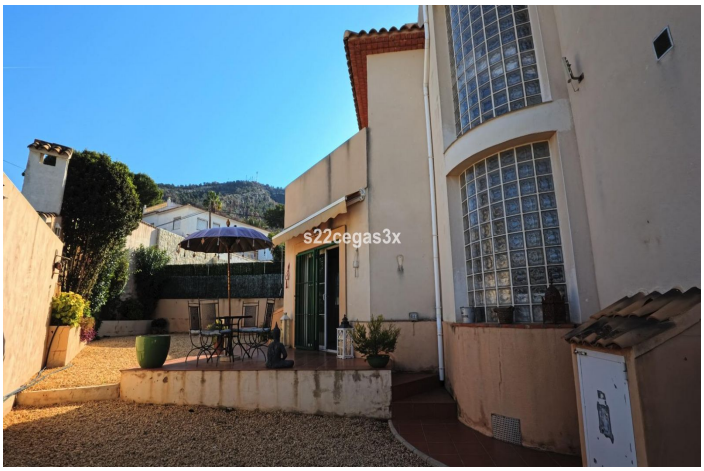

Costa Blanca North, L'Alfàs del Pi

Presentamos una excepcional casa tipo dúplex ubicada en la prestigiosa zona de Albir Alto, Alfaz del Pi. Esta propiedad seminueva cuenta con un amplio espacio interior de 196 m² que se distribuye eficientemente en tres habitaciones y tres baños completos, ofreciendo comodidad para toda la familia. La cocina está totalmente equipada y los acabados son de alta calidad: carpintería interior de madera y suelos porcelánicos que aportan elegancia a cada rincón. Además, disfrutarás de características adicionales como aire acondicionado frío/calor, armarios empotrados y baño en suite. El exterior no decepciona; el jardín privado es perfecto para relajarse al sol o celebrar reuniones familiares bajo la pérgola. Las amplias terrazas ofrecen vistas despejadas al mar Mediterráneo, haciendo este hogar aún más especial. Este inmueble también incluye comodidades modernas tales como chimenea perfecta para las noches frescas e instalaciones energéticas eficientes gracias a sus techos altos. Situada estratégicamente cerca del centro urbano pero lo suficientemente alejada para brindar tranquilidad absoluta; esta vivienda garantiza cercanía a todos los servicios esenciales mientras te mantiene conectado con la costa mediterránea. Además tendrás acceso incluido tanto al garaje como al parking propio dentro de las instalaciones por solo €449,000 - ¡una oferta inmejorable! Ven a descubrir tu nuevo hogar hoy mismo.

Características:

Caracteristicas
Terraza Cubierta
Terraza Privada
Solario

Climatización
Aire Acondicionado
Chimenea

Vistas
Vistas al Mar

Estado
Buen estado de conservación

Muebles
Parcialmente Amueblada

Cocina
Cocina Equipada

Aparcamiento
Garaje

Servicios Públicos
Agua Potable