sales@redrosepropertyspain.com
+34-602 627 580

Apartamento Planta Media en venta en Torre de la Horadada, Orihuela

255.000 €

Referencia: R4938001 **Dormitorios:** 3 **Baños:** 2 **Construído:** 82m^2

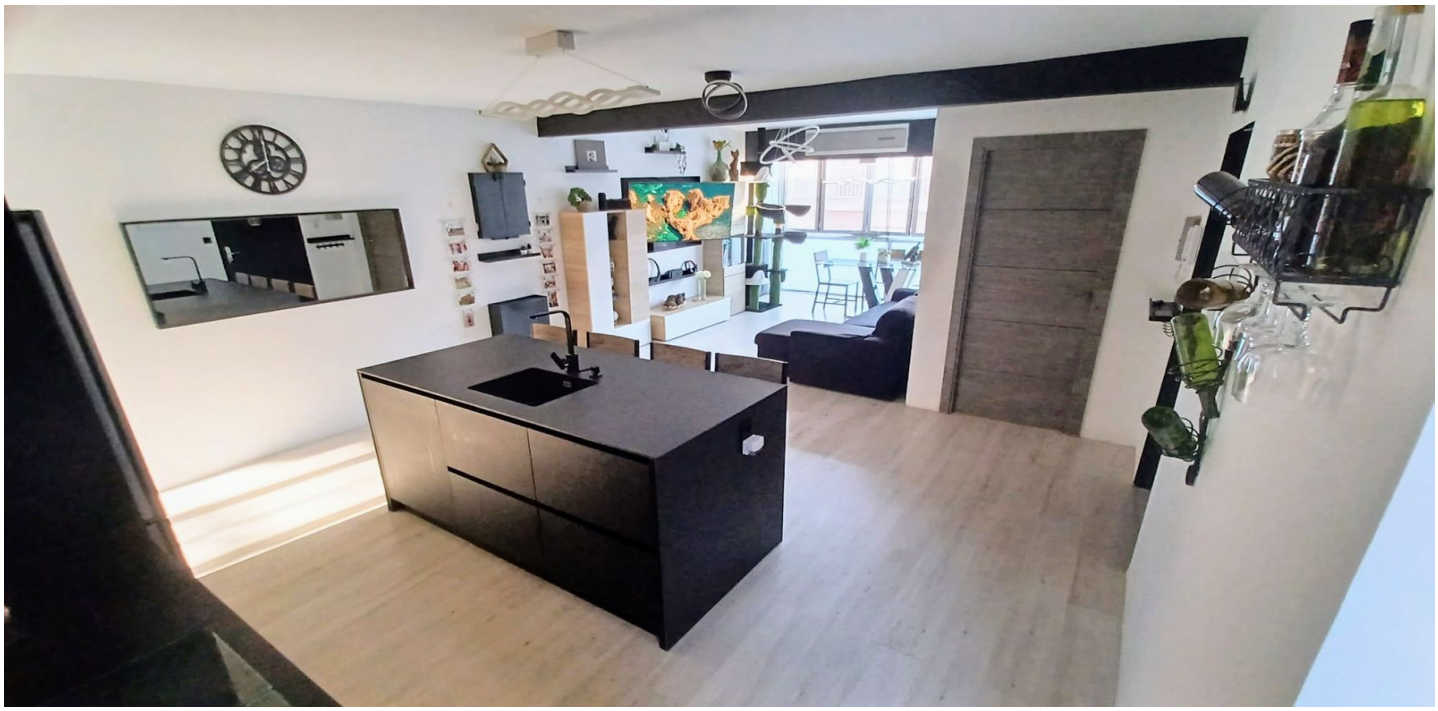

Costa Blanca South, Torre de la Horadada

Te presentamos este Fantástico Apartamento Reformado en 3ª Planta a tan solo 90m de las preciosas playas de Torre de la Horadada. La propiedad consta de 3 dormitorios con armarios empotrados, 1 baño, salón/comedor con cocina totalmente equipada. La propiedad se beneficia de aire acondicionado y calefacción por suelo radiante en el baño. Los grandes ventanales del comedor se abren por completo ofreciendo estupendas vistas a Torre de la Horadada. Todos los dormitorios tienen muebles a medida haciendo de este apartamento una propiedad realmente increíble. Situada en la encantadora localidad costera de Torre de La Horadada, esta propiedad cuenta con una ubicación privilegiada a poca distancia de la playa, perfecta para aquellos que anhelan el sol y el mar. En pocos minutos, te encontrarás en el corazón de la ciudad, rodeado de una gran cantidad de restaurantes y tiendas. El fácil acceso al aeropuerto y al transporte público hace que viajar sea muy fácil, mientras que las atracciones naturales cercanas ofrecen infinitas oportunidades para realizar actividades al aire libre. La Torre de la Horadada es una pedanía de Pilar de la Horadada, situada junto al mar Mediterráneo, al sur de la Costa Blanca. Cuenta con una amplia oferta de restauración y servicios, que permanecen abiertos durante todo el año. varios campos de golf y los centros comerciales Dos Mares y La Zenia Boulevard a unos 15km. En sus 3 km de costa, encontramos el puerto deportivo, y varias playas y calas, cuatro de ellas con bandera azul.

Características:

Caracteristicas
Ascensor
Cerca de Transporte
Trastero - Almacén
Doble acristalamiento
Armarios Empotrados
Solario
WiFi

Orientación
Oeste

Climatización
Aire Acondicionado
A/A Frio
A/A Caliente
Baño

Vistas
Vistas al Mar

Posición
Lado de la Playa
Cerca de Golf
Cerca del Mar
Cerca de Tiendas
Cerca de Cuidad
Ciudad

Estado
Excelente estado de conservación
Reformado Recientemente

Muebles
Completamente Amueblada

Seguridad
Portero Automático

Servicios Públicos
Electricidad
Agua Potable

Categoría
Reventa