sales@redrosepropertyspain.com
+34-602 627 580

Terreno Urbano en venta en Fuengirola, Fuengirola

798.000 €

Referencia: R4877209 **Terreno:** 536m^2 **Construído:** 340m^2

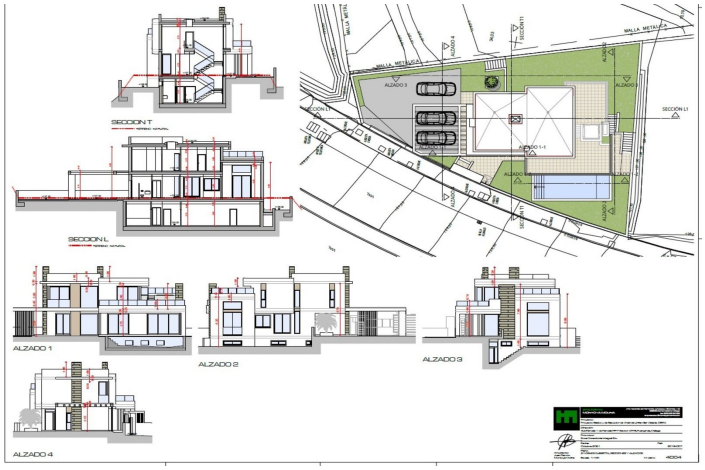

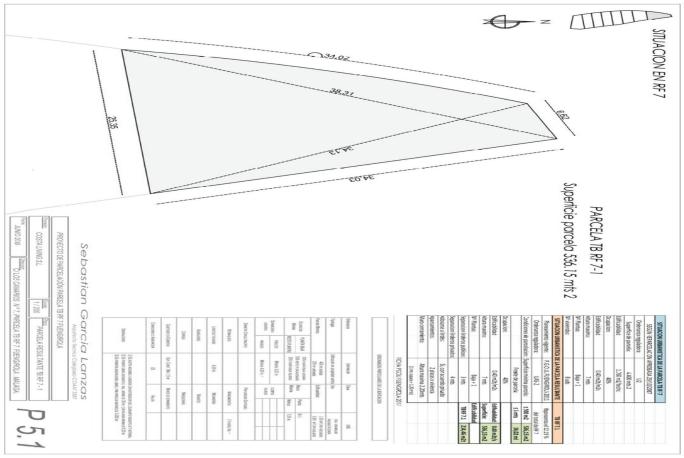

Costa del Sol, Fuengirola

Esta excepcional parcela residencial de 536m² se encuentra en el prestigioso Higueron Resort en Fuengirola, una zona muy codiciada, conocida por sus lujosas comodidades, impresionantes vistas y ambiente exclusivo de comunidad. Esta ubicación privilegiada ofrece un escenario ideal para una villa moderna, con un 40% de la parcela disponible para construcción, lo que permite crear una casa espaciosa y elegantemente diseñada con amplio espacio exterior. La parcela está disponible con licencia de construcción, ofreciendo flexibilidad para aquellos compradores interesados en personalizar su propio hogar por 798.000€. Alternativamente, para quienes buscan una opción sin complicaciones, la propiedad se ofrece como una inversión "llave en mano" con un proyecto de villa completo, a un precio de 1.895.000€. Esta opción llave en mano incluye una villa bellamente diseñada con acabados de alta calidad y una distribución pensada para maximizar tanto la funcionalidad como la estética, ideal para quienes desean disfrutar de un estilo de vida mediterráneo de lujo sin las complejidades de planificación. Con acceso a las instalaciones de clase mundial del Higueron Resort, que incluyen un club de playa, spa, gimnasio, canchas de tenis y restaurantes exclusivos, esta propiedad representa una excelente oportunidad de inversión en una de las ubicaciones más deseables de la Costa del Sol.

Características:

Caracteristicas
Terraza Cubierta
Cerca de Transporte
Terraza Privada
Trastero - Almacén
Doble acristalamiento
Armarios Empotrados
Lavadero
Fibra óptica

Orientación
Sur
Orientación Sureste
Orientación Suroeste

Climatización
Aire Acondicionado
A/A Preinstalado
A/A Frio
A/A Caliente

Vistas
Vistas a Jardín
Vistas a Piscina

Posición
Cerca de Puerto
Urbanización
Cerca del Mar
Cerca de Tiendas
Cerca de Cuidad
Cerca de Colegios
Cerca de los Bosques

Estado
Nueva Construcción

Piscina
Piscina Privada

Muebles
Sin Amueblar

Jardin
Jardín Privado
Jardín Paisajistico
Jardín de fácil mantenimiento

Seguridad
Portero Automático

Aparcamiento
Párking Privado
More Than One

Categoría
Inversion
Lujo
Pre-construcción