

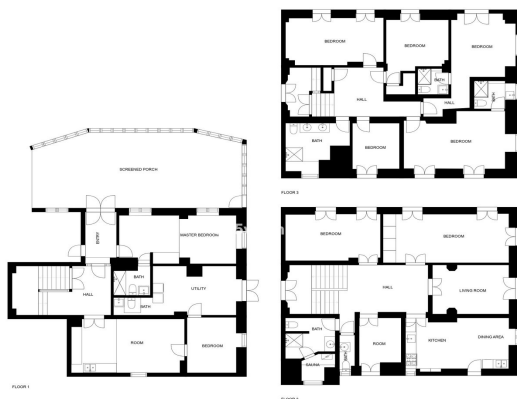

Finca - Rural Estate en venta en Álora, Álora

649.000 €

Referencia: R4951624 Dormitorios: 10 Baños: 8 Terreno: 3.000m² Construido: 680m²

SIZES AND DIMENSIONS ARE APPROXIMATE, ACTUAL MAY VARY.





Valle del Guadalhorce, Álora

Magnífica y única villa bohemia. La histórica villa de 100 años se encuentra en una gran parcela de mas de 3.000 metros cuadrados cuenta con la piscina más grande de la zona. La casa ha tenido varios y diferentes usos a lo largo de los años gracias a sus 10 habitaciones. La villa ha sido renovada para cumplir con los propósitos de hoy en día, y los baños han sido recientemente renovados. Los dormitorios ofrecen impresionantes vistas al valle de Guadalhorce y al castillo árabe de Álora. La decoración personal y combinación de colores encajan a la perfección con los azulejos originales y las puertas de madera, además de otros detalles únicos. Cada habitación sorprende por su personalidad y la villa, con sus alrededores, es adecuada para varios usos como por ejemplo: hotel boutique, retiro de yoga, lugar de reunión, restaurante y mucho más. El cielo es el límite. El jardín tiene capacidad para 200 invitados con su propia barbacoa y zona de bar. Además de esto, hay una gran casa de campo acristalada que funciona perfectamente como estudio, galería, sala de pasatiempos, etc. La casa de campo tiene su propio apartamento separado que puede ser utilizado por el propietario, el personal o para alquilar. Hay una casa unifamiliar adicional con su propia cocina, baño y altillo. ¡Esta increíble villa es un lugar imperdible para experimentar! La villa bohemia se encuentra a 1 km del centro de Álora con Ronda y Marbella a poca distancia en coche también. Puedes caminar hasta la estación de tren en 5 minutos y a una corta distancia en tren, 8 minutos hasta El Chorro. Excelentes instalaciones deportivas y al aire libre en las cercanías, y la famosa ruta de senderismo del 'Caminito del Rey' que está aproximadamente a 15 km. Esta villa permite disfrutar del campo y de la proximidad del mar Mediterráneo a tan sólo 45 minutos.



Características:

Características

Trastero - Almacén

Lavadero

Climatización

Aire Acondicionado

Vistas

Vistas a Montaña

Vistas Panorámicas

Vistas al Campo

Vistas a Jardín

Vistas a Piscina

Posición

Cerca de Tiendas

Cerca de Ciudad

Piscina

Piscina Privada

Muebles

Completamente Amueblada