sales@redrosepropertyspain.com
+34-602 627 580

Terreno Rustico en venta en Yecla, Yecla

93.500 €

Referencia: R4974226 **Terreno:** 51.800m^2

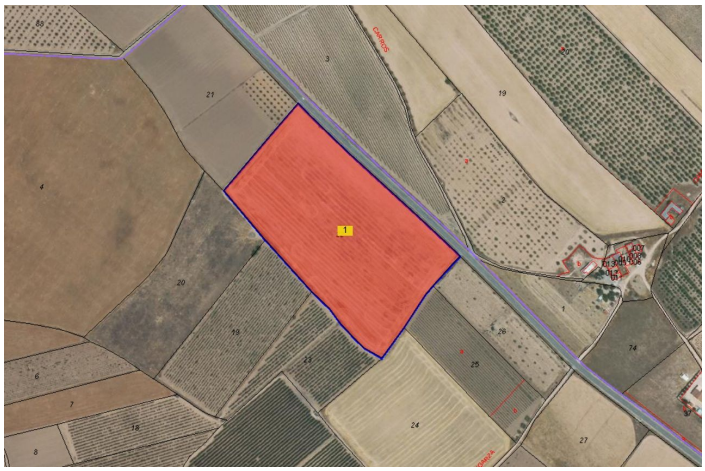

Altiplano, Yecla

¿Busca una inversión agrícola? Le ofrecemos esta parcela de más de 51.800 m² ubicada en la zona rural de Yecla. Esta propiedad tiene fácil acceso por carretera principal. Cuenta con agua de riego y suelo fértil, lo que permite el cultivo de árboles frutales y hortalizas. ¡Una oportunidad para construir! Yecla es famosa por su producción vinícola, sus monumentos históricos y su vibrante cultura local. Los paisajes naturales que la rodean ofrecen la oportunidad de practicar actividades al aire libre, mientras que el pueblo ofrece todos los servicios necesarios, como escuelas, tiendas y restaurantes. Esta propiedad combina la tranquilidad de la vida rural con fácil acceso a servicios modernos. Disponemos de una amplia cartera de propiedades en la Costa Blanca y la Costa Cálida, especializándonos en fincas rústicas, villas, fincas, terrenos edificables y opciones de diseño y construcción en las regiones de Alicante y Murcia, con especial énfasis en Elda, Monóvar, Pinoso, Sax, Villena, Aspe, Fortuna, Albacete y muchas otras zonas de los alrededores. Llevamos establecidos desde 2004 y nuestro equipo cuenta con décadas de experiencia para ayudarle a encontrar y asegurar la casa de sus sueños. Le acompañamos en cada paso del proceso para garantizar que su compra en España sea segura y sin complicaciones. No estamos aquí para venderle una propiedad, sino para ayudarle a hacer realidad su sueño y encontrar la propiedad perfecta para usted. Con nosotros, está en las mejores manos. Contáctenos ahora para hablar sin compromiso sobre cómo usted también puede hacer realidad sus sueños.

Características:

Caracteristicas	Servicios Públicos
WiFi	Teléfono