sales@redrosepropertyspain.com
+34-602 627 580

Finca - Rural Estate en venta en Málaga, Málaga

480.000 €

Referencia: R4938556 **Dormitorios:** 2 **Baños:** 1 **Terreno:** 5.500m^2 **Construído:** 150m^2

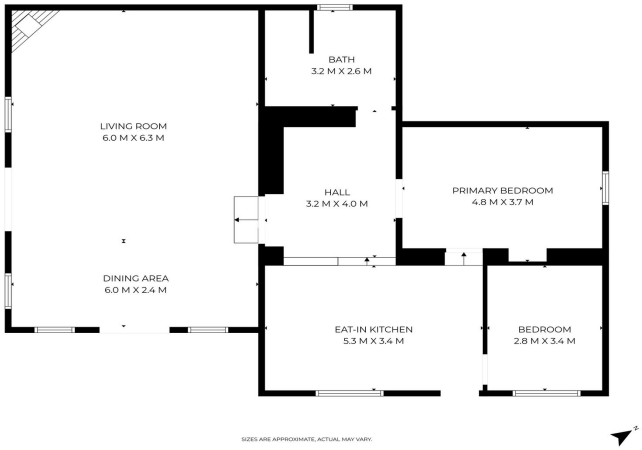

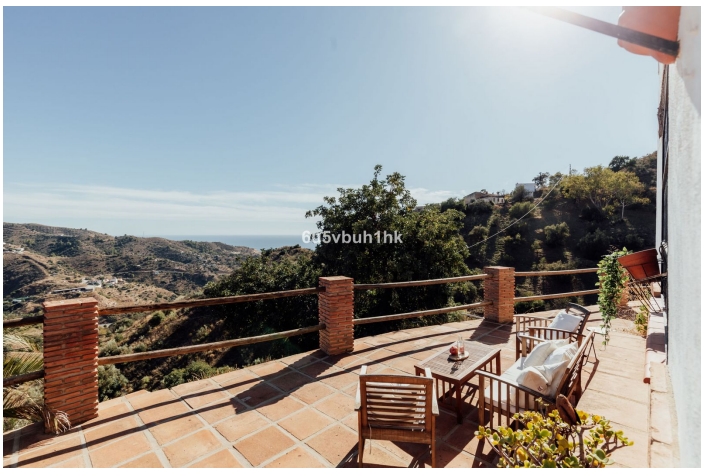

Costa del Sol, Málaga

Descubre esta hermosa finca, enclavada en la tranquila campiña de Málaga, que ofrece una combinación perfecta de serenidad y accesibilidad. Situada en una generosa parcela de 5.500 m², esta propiedad cuenta con impresionantes vistas de las montañas circundantes y del brillante mar Mediterráneo. La finca dispone de dos cómodos dormitorios, un baño bien equipado y una encantadora cocina. El corazón de la casa es su amplio salón, que incluye una acogedora chimenea y acceso directo a la gran terraza. Esta conexión fluida entre el interior y el exterior lo convierte en un espacio ideal para relajarse o entretenerse. La amplia terraza es perfecta para reuniones, ofreciendo espacio de sobra para una cocina al aire libre, mesas de comedor y sofás. Ya sea disfrutando de una tranquila velada o reuniéndote con amigos, este espacio es perfecto para crear recuerdos inolvidables. Además, una terraza en la azotea realza aún más la propiedad, proporcionando vistas panorámicas impresionantes de las majestuosas montañas y la exuberante naturaleza de Málaga. La propiedad también cuenta con un jardín cuidadosamente diseñado con árboles maduros, que aportan encanto auténtico y belleza natural. Con sus preciosos detalles en madera y un diseño atemporal, la finca desprende calidez y carácter. Ubicada a solo 30 minutos en coche del centro de Málaga, esta finca lista para mudarse es el refugio campestre perfecto. Tanto si buscas una escapada tranquila como una residencia permanente con mucho potencial, esta propiedad ofrece confort, encanto y comodidad a partes iguales. No pierdas la oportunidad de convertir esta idílica finca en tu hogar. Contáctanos hoy mismo para programar una visita y descubrir esta propiedad en persona.

Características:

Caracteristicas
Terraza Cubierta
Cerca de Transporte
Terraza Privada
TV Satélite
Armarios Empotrados
Solario
Lavadero
Barbacoa

Orientación
Sur

Climatización
Chimenea

Vistas
Vistas al Mar
Vistas a Montaña
Vistas Panorámicas
Vistas al Campo
Vistas a Jardín

Posición
Cerca de Cuidad
Campo
Pueblo de Montaña

Estado
Buen estado de conservación

Piscina
Habitación para la piscina

Muebles
Completamente Amueblada

Cocina
Cocina Equipada

Jardin
Jardín Privado

Aparcamiento
Párking Privado
Párking Libre
More Than One

Categoría
Casas de vacaciónes
Inversion
Reventa