sales@redrosepropertyspain.com
+34-602 627 580

Finca - Rural Estate en venta en Coín, Coín

749.000 €

Referencia: R4974733 **Dormitorios:** 8 **Baños:** 4 **Terreno:** 11.390m^2 **Construído:** 350m^2 **Terraza:** 50m^2

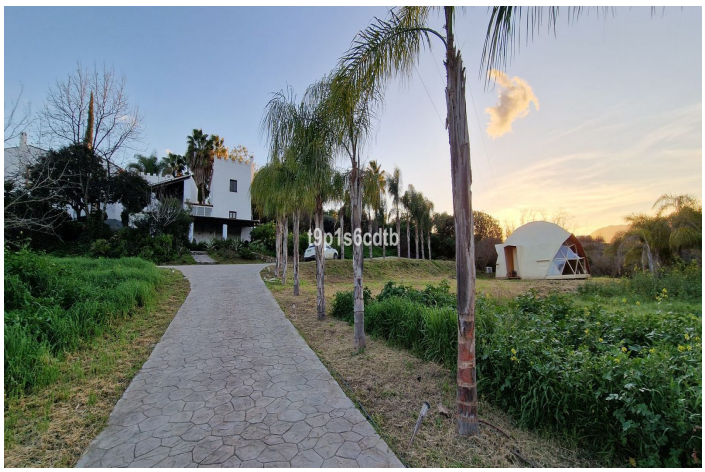

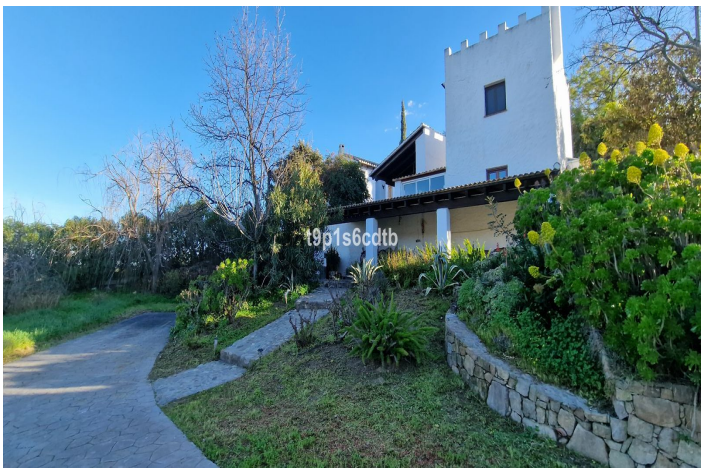

Valle del Guadalhorce, Coín

PRECIO REDUCIDO EN 100.000€ para venta inmediata. Preciosa finca y casa de campo en Coín, situada en la proximidades del río, en un entorno de naturaleza y tranquilidad total, donde poder realizar paseos a pie, a caballo o en bicicleta, cuenta con vistas panorámicas a los campos y a la montaña. Con una totalidad de 11.390 m², esta propiedad cuenta con recinto cerrado y privacidad total. Donde dispone de variedad de árboles frutales y frondosa vegetación, con el toque señorial de las palmeras y el sabor típico de los cortijos andaluces. Renovada recientemente y decorada con un encantador y acogedor toque boho-chic, esta propiedad cuenta con dos casas principales, 1 cabaña de madera y casita/lavadero, componiendo un total de 6 dormitorios y 4 baños, además de un domo con espacio totalmente diáfano, actualmente utilizado como sala de danza y meditación, ideal igualmente como sala de usos múltiples. La casa principal, de dos plantas, dispone de gran salón, comedor con chimenea, preciosa cocina de estilo rústico con su propio horno de barro original. 3 dormitorios de grandes dimensiones y 1 baño. El dormitorio principal cuenta además con vestidor. Solarium con increíbles vistas panorámicas en 270º al campo y a la montaña. Con caldera de pellets que da servicio a los radiadores de toda la casa. A/A frío calor. Casa de invitados con cocina propia, salón/comedor con chimenea, baño completo, 2 dormitorios y solarium. A/A frío calor. La propiedad cuenta además de la cabaña que cuenta con 1 habitación con capacidad para 5 personas, zona de estar, terraza cubierta y 1 baño. Dispone de A/A y chimenea. Fabulosas terrazas y patio/comedor con BBQ, donde poder disfrutar de desayunos y comidas llenos de magia "al fresco". Amplia piscina, parking cubierto, lavandería con baño independiente y cantidad de preciosos rincones, donde poder desconectar del resto del mundo y reconectar con la naturaleza y con uno mismo. Wifi y todo lo necesario para una vida cómoda y confortable, sin echar en falta las comodidades modernas, en un entorno rústico, encantador. A apenas 10-12 minutos en coche del centro del pueblo donde cuenta con todo tipo de negocios y a 30 km de Málaga capital y de Marbella, con carreteras de fácil acceso que la comunican al aeropuerto y al resto de las ciudades de la comarca. Un finca llena de encanto, ideal como hogar e inversión, para aquéllos que deseen vivir en paz, alejados del mundanal ruido, con privacidad total y absoluta, a la par de bien comunicados con los principales núcleos urbanos de la Costa del Sol, del aeropuerto y estación de Renfe y de la vida de una ciudad cosmopolita y llena de cultura como es Málaga, de Gibraltar, Sierra Nevada... Fabulosa finca también para organizar retiros espirituales, incentivos de empresa, team building, concentraciones de tipo holístico, etc.

Características:

Caracteristicas
Terraza Cubierta
Terraza Privada
Trastero - Almacén
Baño En-Suite
Doble acristalamiento
WiFi
Aprtmnt. Huéspedes
Casa de Huéspedes
Lavadero
Barbacoa
Fibra óptica

Orientación
Norte
Este
Sur
Oeste

Climatización
Aire Acondicionado
Chimenea
Calefacción Central.
Baño

Vistas
Vistas a Montaña
Vistas Panorámicas
Vistas al Campo
Vistas a Jardín
Vistas a Piscina
Vistas a Bosques

Posición
Cerca de Cuidad
Suburbano
Campo
Pueblo
Pueblo de Montaña
Cerca de los Bosques

Estado
Excelente estado de conservación
Renovado Recientemente
Reformado Recientemente

Piscina
Piscina Privada

Muebles
Opcionales

Cocina
Cocina Equipada

Jardin
Jardín Privado

Seguridad
Recinto Cerrado
Alarma

Aparcamiento
Garaje
Párking Privado
Párking Cubierto
More Than One

Servicios Públicos
Electricidad
Agua Potable

Categoría
Reducido
Inversion
Barato
Lujo
Reventa