sales@redrosepropertyspain.com
+34-602 627 580

Apartamento Planta Baja en venta en Alicante, Alicante **150.000 €**

Referencia: R4982269 **Dormitorios:** 4 **Baños:** 1 **Construído:** 98m^2

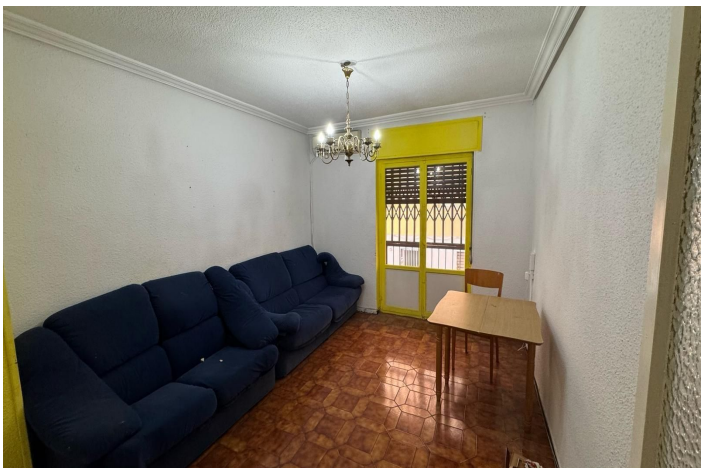

Costa Blanca South, Alicante

Vivienda en planta baja para reformar ideal para inversores, en barrio Carolinas Bajas, Alicante.Se trata de una muy interesante vivienda en planta baja, aunque hay algunos escalones para entrar que la convierten mas bien un entresuelo. Actualmente incluye 4 dormitorios, baño, salón, cocina y lavadero.La vivienda se encuentra en estado original. Aunque es habitable actualmente, sería conveniente una reforma, que será mas o menos profunda dependiendo de las necesidades del comprador o el uso al que se destine.Situada en el barrio de Carolinas Bajas, muy próxima al centro cultural Las Cigarreras (antigua Tabacalera), la Plaza de España, Plaza de Toros y la Plaza Pio XII, rodeada de todo tipo de servicios, comercios y transporte público. La parada de autobús está a solo 50 metros.Muy cercana al centro de Alicante, solo 10 minutos caminando al Mercado Central y 20 minutos a la playa.Es un inmueble MUY INTERESANTE para inversores que quieran obtener una buena rentabilidad mediante alquiler, ya sea de larga duración o turístico. También para familias que quieran vivir cerca del centro de Alicante, pero en una zona muy tranquila con poco tráfico

Características:

Necesita Reformas