sales@redrosepropertyspain.com
+34-602 627 580

Villa - Chalet en venta en Fortuna, Fortuna

264.950 €

Referencia: R4986859 **Dormitorios:** 4 **Baños:** 2 **Terreno:** 3.192m^2 **Construído:** 141m^2

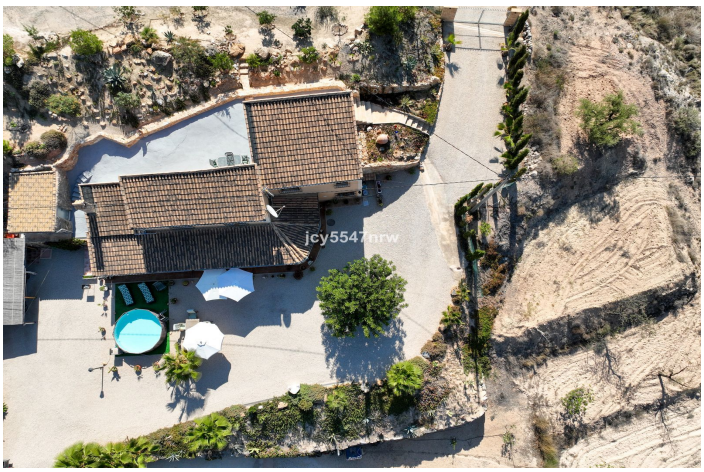

Oriental, Fortuna

Villa Única Cerca de Fortuna Esta villa única se encuentra en el pequeño pueblo de Las Casicas, cerca de Fortuna. Fortuna ofrece todos los servicios esenciales y es conocida como una ciudad balneario debido a sus aguas termales, que datan de la época romana. También es celebrada como un refugio natural, con áreas como la 'Sierra de la Pila' y la 'Rambla Salada'. La historia del pueblo se remonta a los asentamientos ibéricos, y la influencia de la ocupación árabe todavía es visible en el 'Castillico de los Moros'. Los aeropuertos de Alicante y Murcia, así como las playas, están a menos de una hora en coche. La villa combina a la perfección historia con vida moderna. Parte de esta espaciosa villa está construida en una cueva. Al igual que el resto de la propiedad, esta sección se encuentra en impecable estado. En la planta baja se encuentra una cocina, un baño grande, un comedor y una sala de estar con una estufa de pellets. La sala de estar incluye un área de almacenamiento en la sección de la cueva. También hay un segundo trastero ubicado en la cueva, junto con un dormitorio accesible a través de una hermosa y espaciosa habitación. En la planta superior, encontrará tres dormitorios adicionales, uno de los cuales incluye un vestidor integrado. En este piso también hay un baño adicional. Tanto la planta baja como la planta superior cuentan con habitaciones con hermosos techos altos (con vigas). La villa en sí es impresionante, pero el exterior es igualmente atractivo. Desde la amplia terraza cubierta, puede disfrutar de unas vistas impresionantes de las montañas circundantes. Imagine cosechar naranjas sanguinas, mandarinas, limones, higos, nueces, almendras, aceitunas, duraznos, nectarinas, ciruelas, manzanas, peras, albaricoques y granadas de su propio jardín bien ajardinado y mantenido. El área exterior incluye un garaje cubierto con una cocina exterior adyacente, una piscina elevada y un trastero/taller ubicado en una cueva. Si lo desea, se puede añadir una piscina enterrada. De hecho, lo que antes era una piscina elevada se está transformando en una impresionante piscina enterrada de 8x4 metros. Los propietarios actuales han decidido mejorar la piscina, permitiéndole disfrutar de una lujosa piscina permanente en su jardín. Esta nueva piscina enterrada está completamente incluida en el precio de la propiedad, lo que hace que esta oferta sea aún más atractiva. La villa está conectada a agua y electricidad y cuenta con dos unidades de aire acondicionado (frío/calor). Las ventanas están equipadas con pantallas y mosquiteros. ¡Esta villa está lista para mudarse, así que programe una visita hoy y descubra esta propiedad excepcional!

Características:

Caracteristicas
Terraza Cubierta
Terraza Privada
Armarios Empotrados

Vistas
Vistas a Montaña
Vistas al Campo

Posición
Campo

Estado
Buen estado de conservación

Piscina
Piscina Privada

Aparcamiento
Párking Privado

Servicios Públicos
Electricidad
Agua Potable

Categoría
Reventa