sales@redrosepropertyspain.com
+34-602 627 580

Café en venta en Marbella, Marbella

79.000 €

Referencia: R4871635 **Dormitorios:** 1 **Baños:** 2 **Construído:** 57m^2 **Terraza:** 60m^2

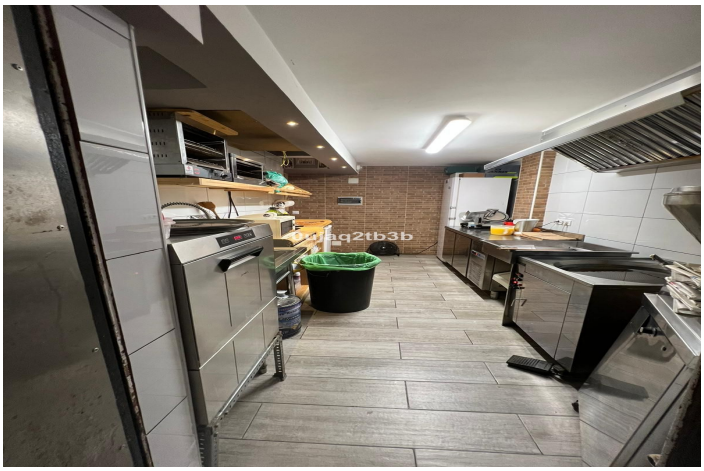

Costa del Sol, Marbella

Traspaso de cafetería en el centro de Marbella Traspaso €79.000 alquiler mensual €1.700. Negocio funcionando y rentable con clientela de muchos años. Local de aproximadamente 60 m2 con una amplia terraza de otros 80m2 para mesas y sombrillas. Zona de gran tránsito todo el día rodeado de oficinas privadas y gubernativas. Reformado recientemente, cuenta con dos baños, zona de almacenaje y acceso a patio trasero del edificio. Gran oportunidad.

Características:

Caracteristicas
Terraza Cubierta
Cerca de Transporte
Fibra óptica
Access for people with reduced mobility

Orientación
Oeste

Climatización
Aire Acondicionado

Vistas
Vistas a Calle

Posición
Área Comercial
Lado de la Playa
Cerca del Mar
Cerca de Tiendas
Ciudad

Estado
Excelente estado de conservación

Muebles
Parcialmente Amueblada

Cocina
Cocina Equipada

Seguridad
Persianas Eléctricas

Servicios Públicos
Electricidad

Categoría
Ganga