

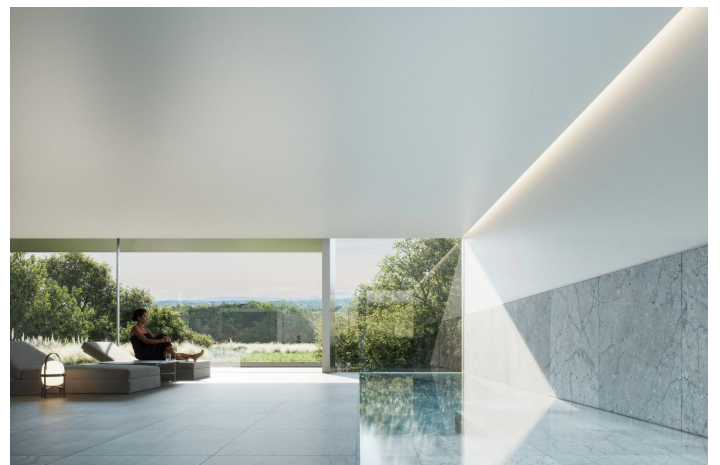

Villa - Chalet en venta en Sotogrande Alto, Sotogrande

8.800.000 €

Referencia: R4851052 Dormitorios: 8 Baños: 10 Terreno: 4.047m² Construido: 1.742m² Terraza: 407m²

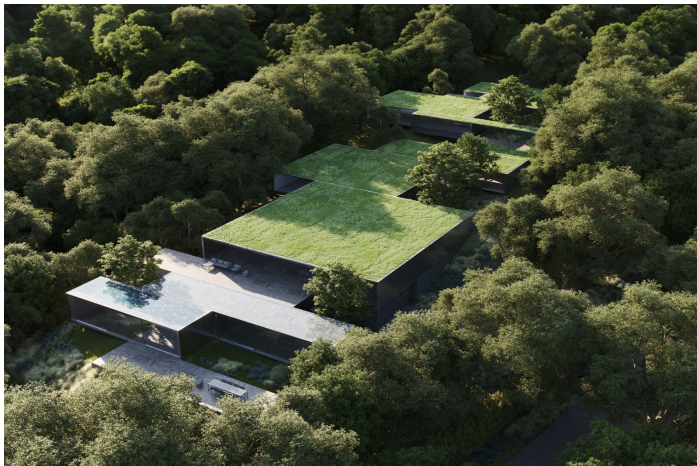



Costa de la Luz, Sotogrande Alto

Ubicada en el corazón de un tranquilo bosque de alcornoques, dentro del sereno entorno de Sotogrande en Altos de Valderrama, esta mansión de dos pisos se erige como una sinfonía de diseño de lujo y arquitectura sostenible, integrada armoniosamente en su impresionante entorno natural.

Con una impresionante superficie construida de 1,742m², la casa está distribuida cuidadosamente en un solo volumen que desciende con gracia por una parcela de 4,047m². Este diseño integra la casa de manera armoniosa con su entorno natural. La propiedad cuenta con ocho amplios dormitorios, cada uno ofreciendo vistas completas a los exuberantes jardines, con iluminación y ventilación directa. Cada dormitorio cuenta con un baño privado y un área de estudio, proporcionando la combinación perfecta de confort y funcionalidad.

Dividida en varios cuartos conectados en mosaico, la planta principal de la casa alberga el vestíbulo, sala de estar, área de cocina de exhibición y cocina sucia, dormitorio principal con espacio de estar privado, biblioteca, vestidor y baño, 3 dormitorios adicionales y oficina. Esta planta se extiende con elegancia hacia un generoso espacio exterior con una terraza de 116.91 m², revelando vistas de la piscina exterior de 11 metros de largo, extendiéndose de manera impresionante y el exuberante terreno más allá. El área de bienestar de la casa comprende gimnasio interior, sauna y piscina. La planta cubierta también cuenta con una majestuosa terraza de 227.59m² con espejos de agua para disfrutar y enamorarse. La casa de huéspedes de esta mansión cuenta con un espacio de planta abierta con sala de estar, cocina con isla de cocina de exhibición, 2 dormitorios, oficina y terrazas privadas de 63m², mientras que el sótano ofrece 2 dormitorios adicionales, un área de ocio, una sala de cine, área de servicio con dormitorio, lavandería, trastero y espacio de garaje.

En toda la villa, materiales acogedores y texturas cálidas crean un ambiente acogedor y confortable. Los suelos de piedra, los acabados limpios y los paneles de madera exudan un aire de sofisticación mientras mantienen los principios de diseño contemporáneo.

La filosofía de diseño de la mansión se extiende a su compromiso con la sostenibilidad ambiental. La villa aprovecha la energía renovable a través de un sistema geotérmico de baja entalpía y un sistema fotovoltaico expansivo. Esto, junto con un sistema de aislamiento térmico de última generación, asegura que la villa sea prácticamente autosuficiente en términos de consumo energético, sin comprometer la estética o el lujo.

La seguridad es primordial, con un servicio dedicado y un puesto de control de seguridad a solo unos pasos.

Esta mansión ofrece una oportunidad única de residir en el codiciado Altos de Valderrama, un enclave discreto y exclusivo en Sotogrande. Junto a la casa se encuentran los verdes prístinos del renombrado Real Club de Valderrama, considerado uno de los mejores campos de golf de Europa continental, y se puede disfrutar del acceso a una plétora de destinos de golf de clase mundial a menos de 30 minutos en coche. Rodeada por el Parque Natural de los Alcornocales, la mansión proporciona un oasis de tranquilidad, donde los únicos sonidos que se escuchan son el susurro de las hojas de los alcornoques y el canto de los pájaros.



Características:

Características

Terraza Cubierta
Ascensor
Terraza Privada
Suelos de Mármol
Doble acristalamiento
Armarios Empotrados
Gimnasio
Sauna
Aptmnt. Huéspedes
Domotica
Alojamiento del personal
Sótano

Vistas

Vistas a Montaña
Vistas Panorámicas
Vistas a Jardín
Vistas a Piscina

Piscina

Con Calefacción
Piscina Cubierta
Piscina Privada

Jardin

Jardín Privado

Servicios Públicos

Paneles Solares Térmicas

Orientación

Sur

Posición

Cerca de Golf
Urbanización
Cerca del Mar
Cerca de Ciudad
Cerca de Colegios

Muebles

Completamente Amueblada

Seguridad

Seguridad de 24 horas
Alarma
Persianas Eléctricas

Categoría

Lujo

Climatización

Aire Acondicionado
Chimenea
Suelo Radiante

Estado

Excelente estado de conservación
Nueva Construcción

Cocina

Cocina Parcialmente Equipada
Kitchen-Lounge

Aparcamiento

Párking Privado
More Than One