sales@redrosepropertyspain.com
+34-602 627 580

Terreno Urbano en venta en Estepona, Estepona

224.900 €

Referencia: R4408030 **Terreno:** 495m^2 **Construído:** 165m^2

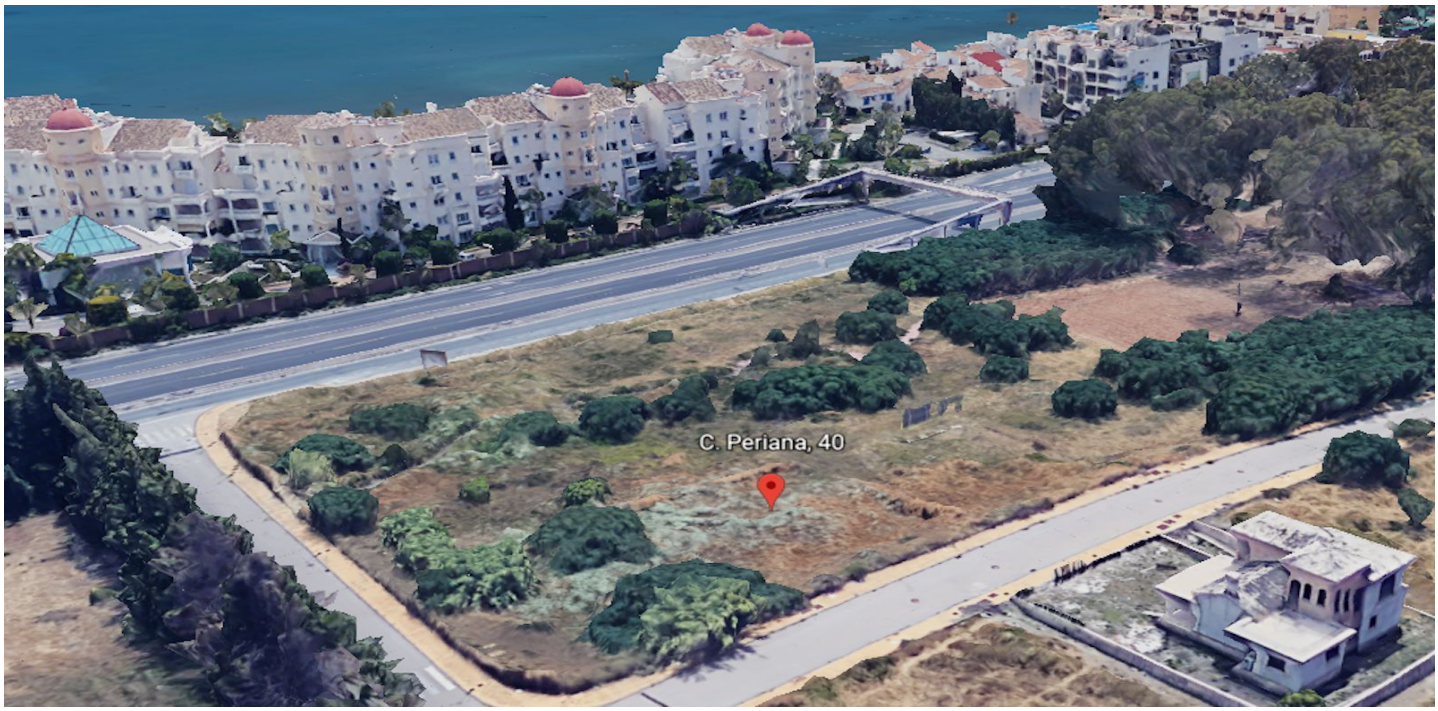

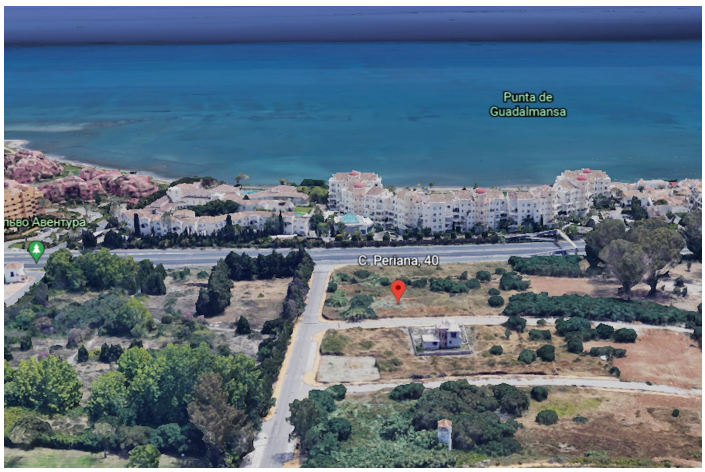

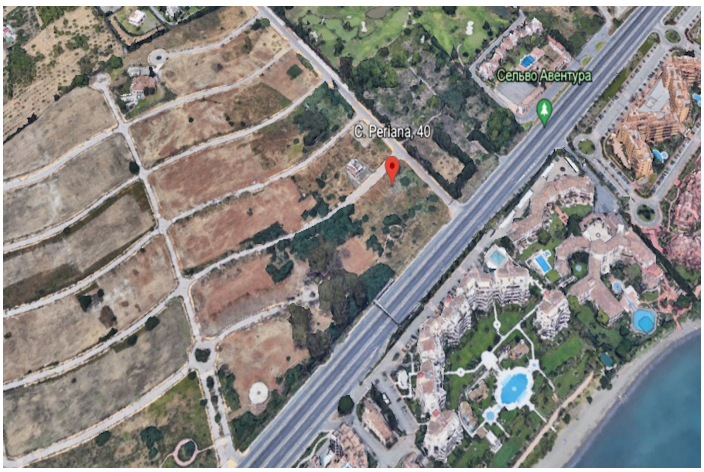

Costa del Sol, Estepona

Adquiera esta parcela urbana de 495m² y construya su chalet de lujo. La Nueva Milla de Oro es una zona en constante crecimiento, lo que garantiza una alta revalorización de su inversión. Además, su privilegiada ubicación y sus excelentes comunicaciones la convierten en una opción muy atractiva para compradores e inversores, ¡así que no dejes pasar esta oportunidad de obtener grandes beneficios! Construye tu villa personalizada a escasos metros de la playa de Estepona. 495m² de terreno. 165m² de superficie edificable. Posibilidad de piscina privada. Ubicación privilegiada. ITP al 7 % . ¡No dejes pasar esta oportunidad! #NuevaMilladeOro #Estepona #CostadelSol #ParcelaEnVenta #InvestmentRealEstate #LuxuryVillage

Características:

Orientación
Sur
Oeste
Orientación Suroeste

Piscina
Piscina Privada

Posición
Cerca del Mar
Cerca de Cuidad

Categoría
Inversion
Reventa

Estado
Buen estado de conservación