sales@redrosepropertyspain.com
+34-602 627 580

Ático en venta en Alicante, Alicante

249.000 €

Referencia: R4995019 **Dormitorios:** 1 **Baños:** 1 **Construído:** 58m^2

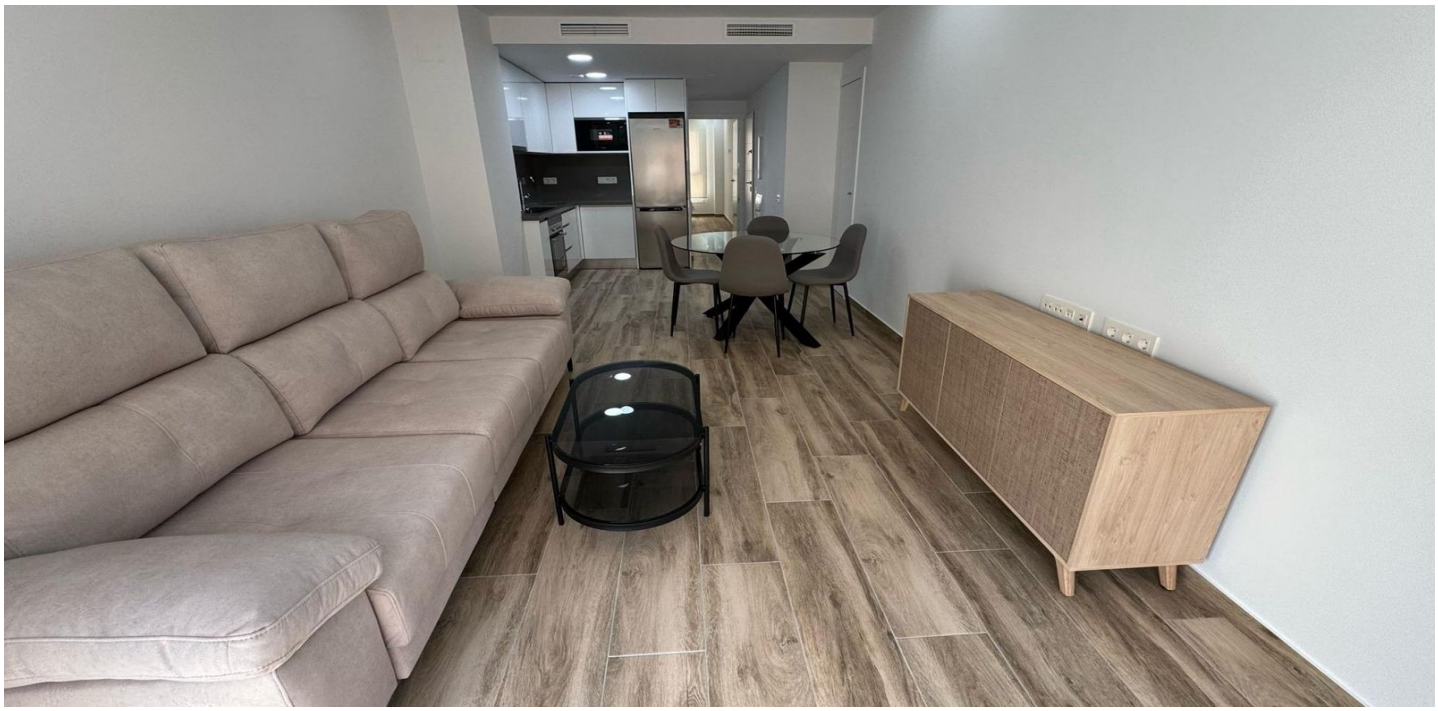

Costa Blanca South, Alicante

Descubre este impresionante piso ubicado en la emblemática zona de la Plaza de Toros, cerca del Mercado Central. Con una superficie total construida de 58 m², Esta propiedad nueva se presenta como un espacio ideal para disfrutar del confort y la modernidad. Dispone de una habitación doble luminosa con armarios empotrados.. La carpintería interior lacada en blanco aporta elegancia al diseño contemporáneo mientras que su orientación sur asegura abundante luz natural durante todo el día.Entre sus características destacadas se encuentran: suelo porcelánico, aire acondicionado centralizado frío/calor, calefacción individual e instalación eléctrica adequada; además cuenta con acceso adaptado a personas con movilidad reducida (PMR). Los servicios adicionales incluyen sistema alarmas por seguridad personalizable y puerta blindada.El edificio ofrece piscina comunitaria perfecta para los días soleados españoles así como zonas infantiles ideales para familias jóvenes. Ubicado estratégicamente cercano a autobuses urbanos, centros médicos cercanos junto a colegios prestigiosos e importantes supermercados locales facilita enormemente tu estilo vida cotidiano sin renunciar ni un segundo al ocio local Si buscas tranquilidad sobre aparcamiento urbano . No pierdas oportunidad única vivir aquí!