sales@redrosepropertyspain.com
+34-602 627 580

Apartamento Planta Media en venta en Calpe, Calpe **635.000 €**

Referencia: R5019871 **Dormitorios:** 3 **Baños:** 2 **Construído:** 124m^2

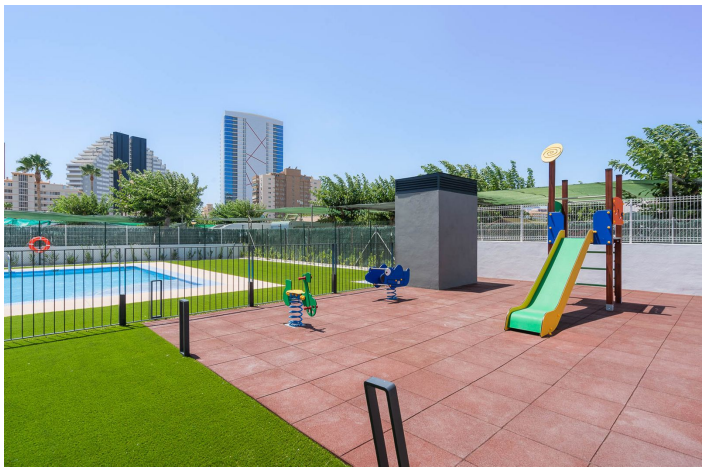

Costa Blanca North, Calpe

Descubre Saeta Calpe, un elegante proyecto boutique de nueva construcción con solo 25 exclusivos apartamentos, idealmente ubicado en una zona privilegiada de Calpe. A tan solo unos pasos de la popular Playa del Arenal y rodeado de tiendas, restaurantes y opciones deportivas, esta promoción ofrece una combinación perfecta de confort, diseño y estilo de vida mediterráneo. Este apartamento, situado en la décima planta y orientado al suroeste, goza de una amplia terraza soleada con vistas despejadas, accesible desde un moderno salón-comedor con cocina abierta. La vivienda destaca por su acabados de alta calidad, incluyendo una cocina totalmente equipada con electrodomésticos Bosch, calefacción por suelo radiante en los baños y persianas eléctricas en todas las ventanas. Las zonas comunes están diseñadas para el disfrute de toda la familia, con una piscina de 22 metros, piscina infantil, zona de juegos, pista de pádel y gimnasio completamente equipado. El apartamento se entrega completamente amueblado y decorado con estilo, listo para entrar a vivir. Además, cuenta con licencia de alquiler turística, lo que lo convierte en una excelente opción tanto como vivienda habitual como inversión. Incluye plaza de garaje subterránea y trastero.

Características:

Caracteristicas
Ascensor
Terraza Privada
Trastero - Almacén
Paddle Tenis

Climatización
Aire Acondicionado
Calefacción Central.

Vistas
Vistas al Mar

Piscina
Piscina Comunitaria

Seguridad
Alarma

Aparcamiento
Párking Subterráneo
Garaje