sales@redrosepropertyspain.com
+34-602 627 580

Adosada en venta en Alhaurín el Grande, Alhaurín el Grande

475.000 €

Referencia: R5020576 **Dormitorios:** 3 **Baños:** 2 **Construído:** 267m^2

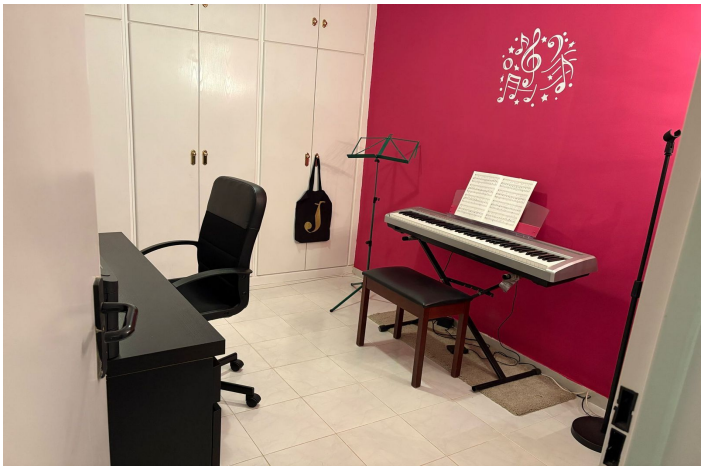

Valle del Guadalhorce, Alhaurín el Grande

Chalet Adosado en Venta - Espacio y Comodidad para Tu Familia Descubre este encantador chalet adosado que combina confort y estilo en cada rincón. Con 268 m² construidos y 225 m² útiles, este hogar de tres plantas ofrece un espacio ideal para disfrutar en familia. Con 3 amplias habitaciones y 3 baños, cada miembro de la familia encontrará su propio refugio. La orientación este-oeste permite que la luz natural inunde los espacios, creando un ambiente cálido y acogedor. La propiedad cuenta con una terraza y un balcón perfectos para disfrutar de las vistas y el aire fresco. Además, incluye una plaza de garaje, lo que añade comodidad a tu día a día. Los armarios empotrados ofrecen un excelente almacenamiento, mientras que el trastero es ideal para mantener todo en orden. La calefacción central y el aire acondicionado aseguran un clima perfecto durante todo el año. Ubicado en una zona tranquila y bien comunicada, este chalet es una oportunidad única para adquirir un hogar en buen estado, construido en 2002. Con un jardín que invita a relajarse y disfrutar de momentos al aire libre, este espacio se convertirá en el lugar perfecto para crear recuerdos inolvidables. ¡No dejes pasar esta oportunidad y ven a visitarlo! Características básicas Chalet adosado 3 plantas 268 m² construidos, 170 m² útiles 3 habitaciones 3 baños Terraza Plaza de garaje incluida en el precio Segunda mano/buen estado Armarios empotrados Orientación norte, sur Construido en 2002 Calefacción central Equipamiento Aire acondicionado Piscina Jardín Certificado energético Consumo: 99 kWh/m² año Emisiones: D

Características:

Caracteristicas
Terraza Privada
Armarios Empotrados
Sótano
Fibra óptica

Orientación
Norte
Sur

Climatización
Aire Acondicionado
Calefacción Central.

Vistas
Vistas a Montaña
Vistas a Jardín
Vistas a Golf
Vistas a Calle

Posición
Cerca de Golf
Urbanización
Primera línea de Golf

Estado
Excelente estado de conservación

Piscina
Piscina Comunitaria

Muebles
Parcialmente Amueblada

Cocina
Cocina Parcialmente Equipada

Jardin
Jardín Comunitario
Jardín Privado

Aparcamiento
Párking Privado

Servicios Públicos
Electricidad
Agua Potable
Gas

Categoría
Golf
Reventa

Calificación energética
D

CO2 Emission Rating
D