sales@redrosepropertyspain.com
+34-602 627 580

Adosada en venta en Málaga, Málaga

995.000 €

Referencia: R4452574 **Dormitorios:** 3 **Baños:** 2 **Construído:** 170m^2 **Terraza:** 68m^2

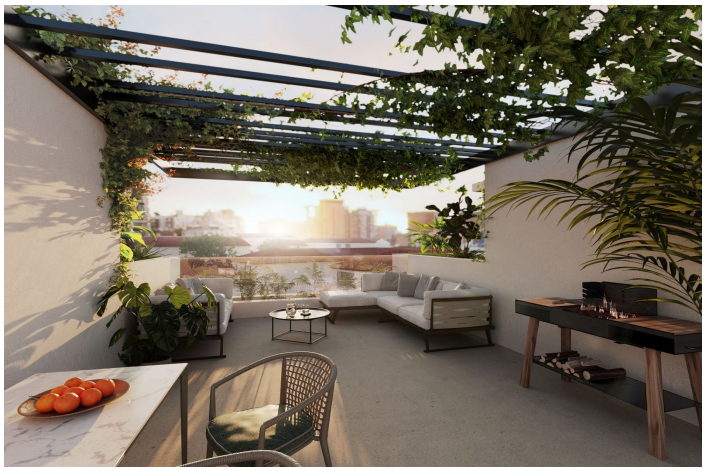

Costa del Sol, Málaga

El proyecto UNIQUE ofrece un total de 11 viviendas unifamiliares adosadas de lujo, con tamaños que van desde 260m2 hasta 360m2. Estas viviendas se encuentran en un exclusivo complejo y cuentan con características excepcionales, como patios privados únicos y amplias terrazas. El concepto de 'casas patio' ha sido cuidadosamente aplicado en el diseño de estas viviendas, lo que significa que las distintas habitaciones se distribuyen alrededor de un patio interior cubierto. Este espacio es versátil y lleno de luz, lo que lo hace ideal para disfrutar durante todas las estaciones del año. El complejo residencial se ubica en Pedregalejo, una de las zonas más exclusivas de Málaga capital, a tan solo 500 metros de la playa. La ubicación es privilegiada, ya que se encuentra cerca de todos los servicios necesarios para la vida diaria y tiene excelentes conexiones con el centro de la ciudad y las principales vías de acceso. Además, está a poca distancia de colegios, instalaciones deportivas, centros de atención médica, tiendas y una amplia variedad de restaurantes y lugares de entretenimiento. El acceso al transporte público es muy conveniente, ya que está a solo 10 minutos de la estación de tren y el centro de Málaga, y a 20 minutos del aeropuerto. Estas viviendas de obra nueva son exclusivas y están disponibles en opciones de 3 y 4 dormitorios, con una calificación energética A, lo que garantiza un alto nivel de eficiencia energética y ahorro. Este es un lugar ideal para disfrutar del legado cultural y gastronómico de Málaga, así como de sus monumentos y opciones de entretenimiento. Para obtener más información sobre la disponibilidad y los planes de pago, no dudes en ponerte en contacto con nosotros.

Características:

Caracteristicas
Terraza Cubierta
Cerca de Transporte
Terraza Privada
Trastero - Almacén
Solario

Climatización
Aire Acondicionado

Posición
Lado de la Playa
Cerca de Puerto
Cerca de Cuidad
Cerca de Colegios