sales@redrosepropertyspain.com
+34-602 627 580

# Hotel en venta en Antequera, Antequera

**1.988.000 €**

**Referencia:** R5019343 **Dormitorios:** 24 **Baños:** 26 **Construído:** 3.084m$^2$ **Terraza:** 1.897m$^2$

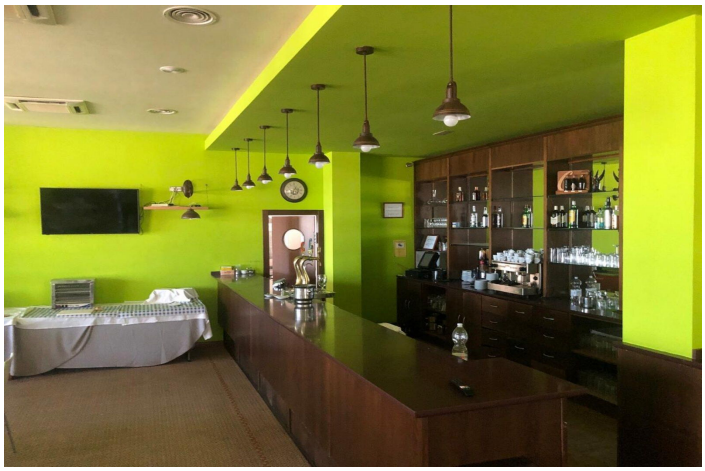

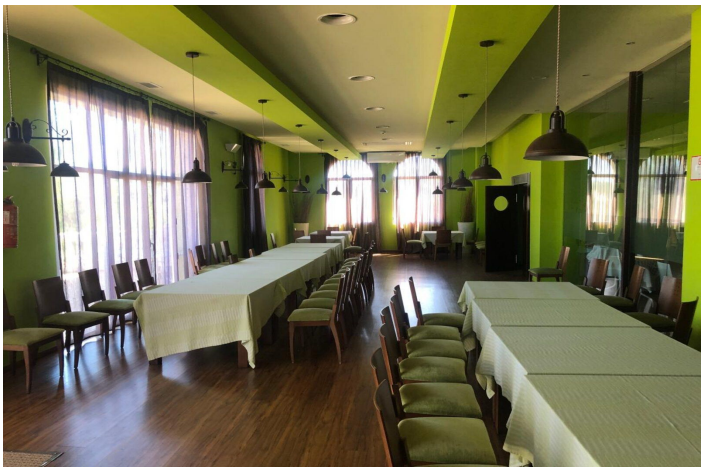

# Antequera, Antequera

Hotel con categoría de 3 estrellas situado en el municipio de Baeza, provincia de JAEN. Excelente comunicación por medio de la Autovía A315. La edificación consta de 3 plantas, que totalizan 2.735, 33 m2c en planta baja, 1ª, 2ª o bajo cubierta y semisótano, construidos sobre una parcela de 14.350 m2s. Todas las plantas comunicadas por ascensor y escaleras. Salón para celebraciones de grandes eventos: bodas, comuniones, encuentros profesionales, congresos, capaz de albergar hasta 700 personas. Baeza es un municipio andaluz situado en la provincia de Jaén y más concretamente en la comarca de La Loma. Es conocida por su producción de olivos y con un abundante legado patrimonial de distintas épocas, culturas y estilos, es por ello que su casco antiguo fue declarado Patrimonio de la Humanidad por la UNESCO el año 2003. Con una población que ronda los 16.000 habitantes, fue una de las localizaciones clave en el último período de la reconquista. La renta neta por hogar en el municipio es de 24.500 €, según el último año publicado por el INE, su evolución en el último año ha sido positiva, +2%. El municipio de Baeza registró un número de 1.200 empresas en 2023, lo que supone un incremento de +1,7% respecto al año anterior. **Comisión NO incl. **.

# Características:

**Caracteristicas**
Terraza Cubierta
Ascensor
Cerca de Transporte
Terraza Privada
Trastero - Almacén
Baño En-Suite
24 Horas Recepción
Armarios Empotrados
WiFi
Suelo de Madera
Bar
Restaurant
Sótano
Access for people with reduced mobility

**Orientación**
Norte
Este
Sur
Oeste
Orientación Sureste
Orientación Noreste
Orientación Suroeste
Orientación Noroeste

**Climatización**
Aire Acondicionado

**Vistas**
Vistas a Montaña
Vistas Panorámicas
Vistas al Campo
Vistas a Patio
Vistas a Bosques

**Posición**
Área Comercial
Cerca de Tiendas
Cerca de Cuidad
Cerca de Colegios
Campo
Pueblo de Montaña
Cerca de los Bosques

**Estado**
Buen estado de conservación

**Muebles**
Parcialmente Amueblada

**Cocina**
Cocina Equipada

**Jardin**
Jardín Privado

**Seguridad**
Recinto Cerrado
Seguridad de 24 horas

**Aparcamiento**
Párking Subterráneo
Párking Privado
Párking en Calle

**Servicios Públicos**
Electricidad
Agua Potable

**Categoría**
Inversion
Ganga
Barato
Reposesión