sales@redrosepropertyspain.com
+34-602 627 580

Villa - Chalet en venta en Ciudad Quesada, Rojales

749.000 €

Referencia: R5020501 **Dormitorios:** 4 **Baños:** 5 **Construído:** 236m^2

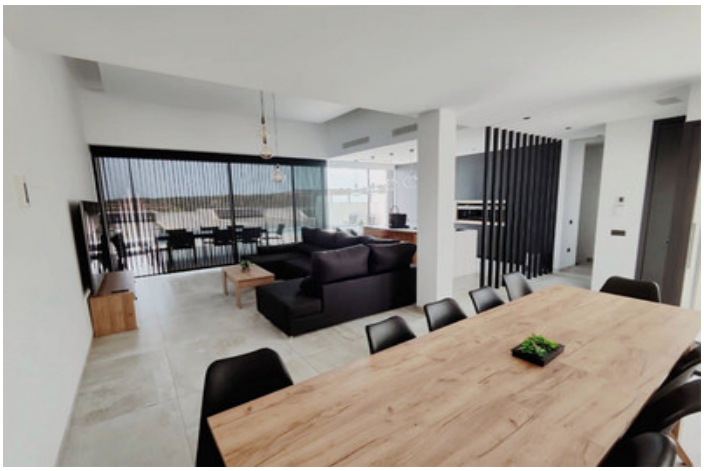

Costa Blanca South, Ciudad Quesada

Diseño de lujo con cuatro dormitorios y piscina privada. Ubicación estratégica cerca de playas, campos de golf y lugares de interés. Inversión rentable debido a la licencia turística y la alta demanda. La propiedad consta de cuatro amplios dormitorios, cada uno con una cama doble de 180 cm de ancho y un baño en-suite. El dormitorio principal también ofrece un vestidor. El gran salón está conectado con el comedor y la moderna cocina, creando un espacio abierto y aireado para la vida familiar o eventos sociales. También hay una habitación especial equipada con camas de invitados que puede adaptarse fácilmente como gimnasio, sala de juegos u oficina. El exterior de la villa incluye una piscina privada con terraza, perfecta para relajarse y entretenerse al aire libre, y aparcamiento cubierto. La superficie útil total de la casa es de 236 m², mientras que se extiende sobre una parcela de 139 m². Situación: La villa se encuentra a sólo 8 km de las playas, lo que equivale a aproximadamente diez minutos en coche. También hay varios prestigiosos campos de golf cercanos, como La Marquesa Golf, a sólo 2 km, El Plantío Golf en Alicante, a 43 km, o Vistabella Golf en Orihuela, a 18 km. También hay un parque acuático cercano, a sólo 5 km de la villa, y muchas otras atracciones como el Castillo de Santa Bárbara en Alicante, la Isla de Tabarca o el Río Safari Elche. Utilización: La propiedad se utiliza actualmente para alquiler vacacional y dispone de licencia turística en vigor. Es una opción ideal para vivir en familia o como inversión ofreciendo una gran rentabilidad debido a su atractiva ubicación y alta demanda de alquileres de corta temporada. Traducción realizada con la versión gratuita del traductor DeepL.com

Características:

Caracteristicas
Terraza Privada
WiFi

Climatización
Aire Acondicionado

Vistas
Vistas al Mar
Vistas Panorámicas
Vistas al Campo

Posición
Cerca de Golf
Urbanización
Cerca del Mar

Estado
Excelente estado de conservación

Piscina
Piscina Privada

Muebles
Completamente Amueblada

Cocina
Cocina Equipada

Jardin
Jardín de fácil mantenimiento

Seguridad
Recinto Cerrado

Aparcamiento
Párking Cubierto

Servicios Públicos
Electricidad
Agua Potable

Categoría
Casas de vacaciónes
Inversion
Golf
Lujo