sales@redrosepropertyspain.com
+34-602 627 580

Apartamento Planta Baja en venta en Casares, Casares

745.000 €

Referencia: R5049154 **Dormitorios:** 3 **Baños:** 2 **Construído:** 118m^2 **Terraza:** 40m^2

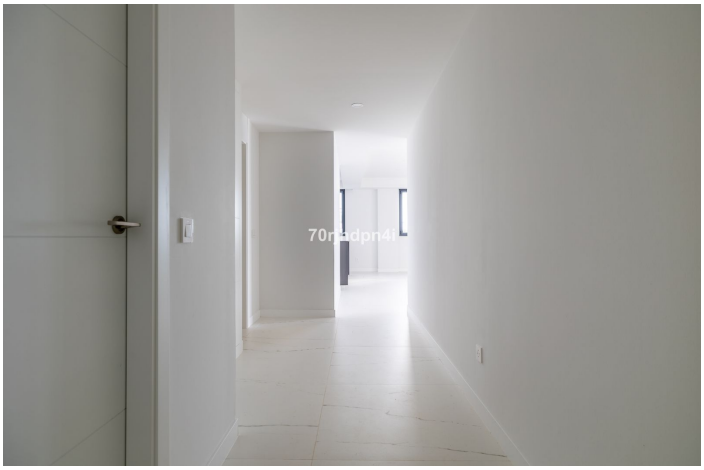

Costa del Sol, Casares

Azate Delmare, Casares. Apartamento. Apartamento en planta baja con vistas panorámicas al mar En un entorno privilegiado entre el mar y el golf, se encuentra este apartamento de nueva construcción en planta baja en Azate Delmare, una residencia íntima y refinada en Casares. La vivienda combina elegancia contemporánea con un confort excepcional, ideal para quienes buscan tranquilidad, calidad y una vista atemporal al mar Mediterráneo. Vistas abiertas al mar y zonas verdes Los espacios de estar orientados al sur se abren directamente a una amplia terraza y al jardín privado. Las zonas exteriores, tanto en la parte delantera como trasera, invitan a disfrutar del sol mediterráneo durante todo el año. Un entorno perfecto para relajarse y disfrutar al aire libre con estilo. Distribución y características Esta vivienda en planta baja cuenta con una superficie construida de 118 m² y ofrece: → 3 amplios dormitorios con armarios empotrados → 2 baños completamente equipados → Espacio de salón-comedor de planta abierta con mucha luz natural → Cocina totalmente equipada → Terrazas delanteras y traseras → Hermoso jardín privado con plantas ornamentales → Garaje subterráneo y trastero privado La residencia La urbanización dispone de piscina comunitaria, jardines paisajísticos y una ubicación tranquila cerca de la playa y campos de golf de renombre. Construida con materiales de alta calidad, incluye suelos de mármol, aire acondicionado, ascensor y doble acristalamiento. Resumen Una oportunidad única para quienes buscan una vivienda lista para entrar a vivir, con estilo atemporal y vistas despejadas al mar Mediterráneo. Una propiedad exclusiva en un complejo reciente y perfectamente mantenido.

Características:

Caracteristicas
Terraza Cubierta
Ascensor
Terraza Privada
Trastero - Almacén
Baño En-Suite
Suelos de Mármol
Doble acristalamiento
Armarios Empotrados

Orientación
Sur

Climatización
Aire Acondicionado
A/A Frio
A/A Caliente

Vistas
Vistas al Mar
Vistas a Jardín
Vistas a Piscina

Posición
Área Comercial
Cerca de Tiendas
Cerca de Cuidad
Cerca de Colegios
Pueblo

Estado
Excelente estado de conservación
Nueva Construcción

Piscina
Piscina Comunitaria

Muebles
Sin Amueblar

Cocina
Cocina Equipada

Jardin
Jardín Privado
Jardín Paisajistico

Seguridad
Recinto Cerrado
Portero Automático

Aparcamiento
Párking Subterráneo
Garaje
Párking Comunitario

Servicios Públicos
Electricidad
Agua Potable

Categoría
Inversion
Lujo