sales@redrosepropertyspain.com
+34-602 627 580

Apartamento en venta en San Luis de Sabinillas, Manilva **220.000 €**

Referencia: RS21631 **Dormitorios:** 2 **Baños:** 2 **Construído:** 68m^2

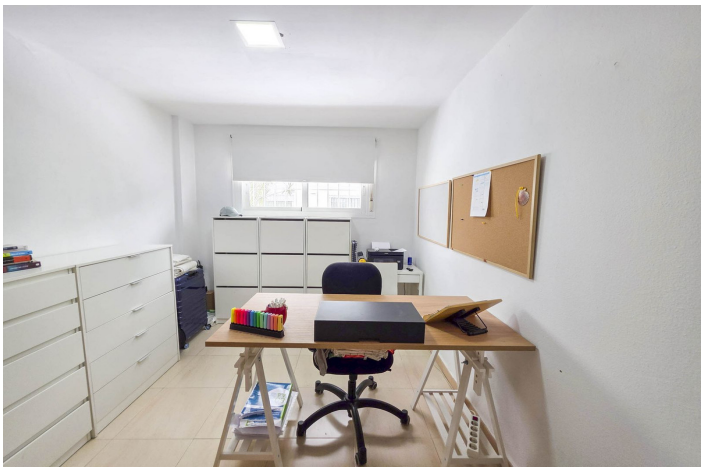

Costa del Sol, San Luis de Sabinillas

Ubicado en el corazón de San Luis de Sabinillas, este apartamento de dos dormitorios y dos baños ofrece la combinación perfecta entre comodidad urbana y cercanía al mar. Situado en una planta intermedia de un edificio con ascensor, este hogar cuenta con una distribución funcional y una orientación suroeste que garantiza una excelente luminosidad durante todo el día.El interior presenta una cocina semiabierta con espacio de lavandería, un salón-comedor con acceso directo a una acogedora terraza privada de aproximadamente 8 m², ideal para disfrutar del aire libre y del entorno urbano. El apartamento se vende parcialmente amueblado y cuenta con suelos de gres, además de disponer de plaza de garaje incluida en el precio.La ubicación es inmejorable: a tan solo 5 minutos andando de la playa, el puerto deportivo de La Duquesa y el paseo marítimo con una amplia oferta de bares, restaurantes y tiendas. También se puede acceder fácilmente a pie a supermercados, farmacias, parques, colegios y todo tipo de servicios. Además, en menos de 10 minutos en coche se llega a varios campos de golf y a Estepona centro.Este apartamento es una excelente opción como vivienda habitual, gracias a su proximidad al mar y a todos los servicios. Una opción práctica, bien situada y lista para entrar a vivir en una de las zonas más cotizadas del litoral malagueño.