sales@redrosepropertyspain.com
+34-602 627 580

Villa - Chalet en venta en Fuente Álamo de Murcia, Fuente Álamo de Murcia

299.000 €

Referencia: N6879 **Dormitorios:** 3 **Baños:** 2 **Terreno:** 850m^2 **Construído:** 178m^2 **Terraza:** 60m^2

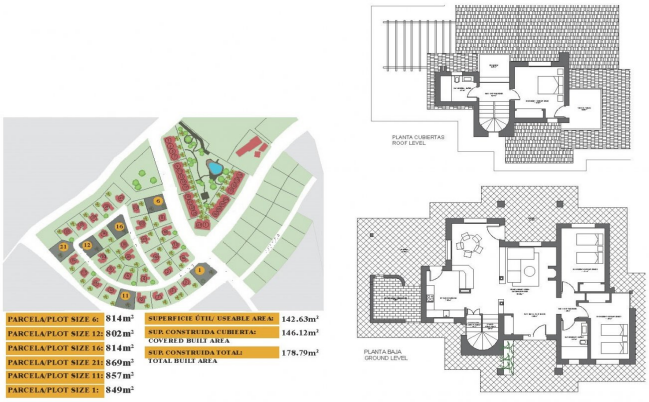

Costa Calida, Fuente Álamo de Murcia

VILLA LLAVE EN MANO EN FUENTE ALAMO, MURCIA Residencial de adosados, villas independientes y pareados en Fuente Álamo, Murcia. Hay siete modelos diferentes de casas para elegir, diseñados para adaptarse al gusto de todos. Diseños rústicos combinados con materiales de primera calidad y un enfoque en el espacio de vida cómodo hay algo para todos. Los residentes de esta comunidad privada de hermosas y amplias casas también podrán disfrutar de sus propios jardines y piscinas comunitarias. Esta villa de diseño inusual tiene 3 dormitorios y 2 baños, cocina independiente, salón con puertas de patio que dan al porche cubierto. Hay opciones para una piscina privada con un coste adicional. Fuente Álamo de Murcia es una localidad y municipio de la Región de Murcia, en el sur de España. Está situada a 22 km al noroeste de Cartagena y a 35 km al suroeste de Murcia. La ciudad se encuentra en la cuenca del Mar Menor, rodeada por las sierras de Algarrobo, Los Gómez, Los Victorias y el Carrascoy. El agua de estas montañas fluye hacia la Rambla de Fuente Álamo y luego hacia el Mar Menor. Fuente Álamo se encuentra a 30 minutos del aeropuerto de Murcia - Corvera.

Características:

Caracteristicas	Calificación energética	CO2 Emission Rating
Terrace: 60 Msq.	B	B
garden		
Parking - Space		
Gated		
Number of Parking Spaces: 1		
Double Bedrooms: 3		
Key Ready		
Air Conditioning: Pre-Installed		
Solarium: Yes		
Location: Rural, Urbanisation		
Useable Build Space: 148 Msq.		
Beach: 7500 Meters		