sales@redrosepropertyspain.com
+34-602 627 580

Pareada en venta en Fuente Álamo de Murcia, Fuente Álamo de Murcia

226.000 €

Referencia: N6871 **Dormitorios:** 2 **Baños:** 1 **Terreno:** 414m^2 **Construído:** 175m^2 **Terraza:** 45m^2

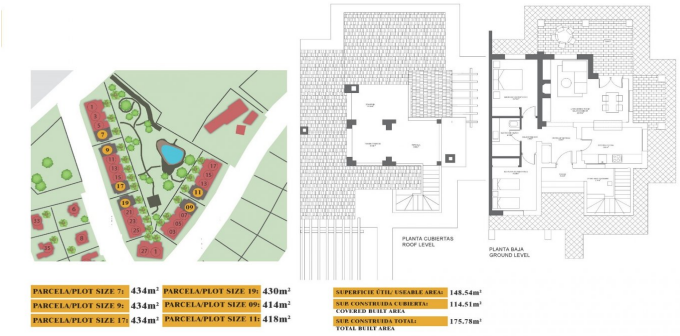

Costa Calida, Fuente Álamo de Murcia

PAREADO LLAVE EN MANO EN FUENTE ALAMO, MURCIA Residencial de adosados, villas independientes y pareados en Fuente Álamo, Murcia. Hay siete modelos diferentes de casas para elegir, diseñados para adaptarse al gusto de todos. Diseños rústicos combinados con materiales de primera calidad y un enfoque en el espacio de vida cómodo hay algo para todos. Los residentes de esta comunidad privada de hermosas y amplias casas también podrán disfrutar de sus propios jardines y piscinas comunitarias. Este pareado de diseño inusual tiene 2 dormitorios y 1 baño, cocina independiente, salón con puertas de patio que dan acceso al porche cubierto y a la terraza semicubierta de la azotea. Tiene la opción de una piscina privada con un coste adicional. Fuente Álamo de Murcia es una localidad y municipio de la Región de Murcia, en el sur de España. Está situada a 22 km al noroeste de Cartagena y a 35 km al suroeste de Murcia. La ciudad se encuentra en la cuenca del Mar Menor, rodeada por las sierras de Algarrobo, Los Gómez, Los Victorias y el Carrascoy. El agua de estas montañas fluye hacia la Rambla de Fuente Álamo y luego hacia el Mar Menor. Fuente Álamo se encuentra a 30 minutos del aeropuerto de Murcia - Corvera.

Características:

Caracteristicas	Calificación energética	CO2 Emission Rating
garden	B	B
Parking - Space		
Gated		
Number of Parking Spaces: 1		
Key Ready		
Terrace: 45 Msq.		
Air Conditioning: Pre-Installed		
Double Bedrooms: 2		
Location: Rural, Urbanisation		
Useable Build Space: 148 Msq.		
Beach: 7500 Meters		