sales@redrosepropertyspain.com
+34-602 627 580

Wohnung im Erdgeschoss zum Verkauf in Mijas Costa, Mijas

487.000 €

Referenz: N9013 **Schlafzimmer:** 3 **Badezimmer:** 2 **Grundstücksgröße:** 27m^2 **Garten:** 101m^2 **Terrasse:** 29m^2

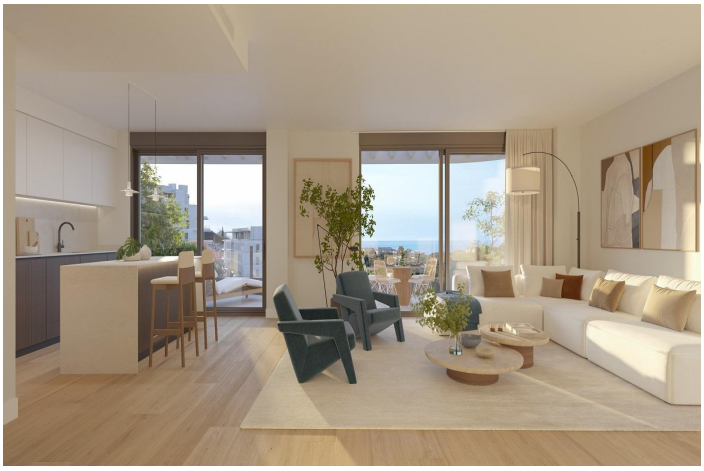

Costa del Sol, Mijas Costa

Neubauwohnungen in Mijas Costa Avantgardistisches Design mitten in der Natur und nur wenige Minuten vom Meer entfernt Diese exklusive Neubauprojekt in Mijas Costa verbindet auf perfekte Weise zeitgenössische Architektur mit mediterranem Lebensstil. Die Wohnanlage liegt in einer wunderschönen Naturlandschaft und ist von den Klippen des Mittelmeers inspiriert. Die Wohnungen fügen sich harmonisch in die Landschaft ein und bieten von den oberen Etagen aus einen freien Blick auf das Meer und die Berge. Apartments mit großen Terrassen, Gärten oder privater Sonnenterrasse Die Wohnanlage bietet 1-, 2- und 3-Zimmer-Wohnungen, die an unterschiedliche Lebensstile angepasst sind. Erdgeschosswohnungen mit privatem Garten Zwischenetagen mit großzügigen Terrassen Penthäuser mit privatem Solarium und Panoramablick auf das Meer Jede Immobilie verfügt über eine hochwertige Ausstattung und moderne Einrichtungen: Sicherheitstür Einbauküche mit Elektrogeräten Klimaanlage (kalt/warm) Warmwasserbereitung durch Aerothermie Parkplatz im Preis inbegriffen Gemeinschaftsbereiche für Wellness und aktives Leben Die Wohnanlage wurde für einen gesunden Lebensstil konzipiert und bietet umfassende Einrichtungen: Zwei Außenpools mit Salzwasseraufbereitung und Gartenanlagen Innen-Spa mit beheiztem Pool, Sauna, Kaltwasserbad und Duschen Voll ausgestatteter Fitnessraum Coworking-Raum mit Küche und Ruhebereich Außenpoolbar mit exklusivem Chill-out-Bereich Strategisch günstige Lage in Mijas Costa, in der Nähe von allem Die Wohnanlage ist perfekt gelegen, um sowohl die natürliche Ruhe als auch die schnelle Anbindung an die Dienstleistungen und Sehenswürdigkeiten der Costa del Sol zu genießen: Strand – 1,5 km Fuengirola – 8 km Marbella – 25 km Málaga Stadt – 30 km Flughafen Málaga – 28 km Golf de La Cala Resort – 10 km Einkaufszentrum Miramar – 9 km Nur 800 Meter entfernt entsteht der neue Costa del Sol Park, eine große Grünfläche mit See, Wanderwegen, Skatepark und Bereichen für Familienfreizeit. Erleben Sie den authentischen mediterranen Lebensstil in Mijas Costa Mit seiner Ausgewogenheit zwischen Natur, Design und Lage ist dieses Projekt ideal als Hauptwohnsitz, Zweitwohnsitz oder Investition. Verpassen Sie nicht die Gelegenheit, in einer der begehrtesten Gegenden der Costa del Sol zu leben. Kontaktieren Sie uns noch heute für weitere Informationen oder vereinbaren Sie einen Besichtigungstermin für Ihr neues Zuhause in Mijas Costa.

Eigenschaften:

Merkmale	Energiebewertung	CO2 -Emissionsbewertung
Fitnessstudio	A	A
Useable Build Space: 86 Msq.		
Near Commercial Center		
Under-Build / Basement		
Near Golf / Golf Resort Property		
Near bus route		
Communal Pool		
Gated		
Number of Parking Spaces: 1		
Near Schools		
Double Bedrooms: 3		
Elevator/Lift		
Space		
Location: Coastal, Urbanisation		
Terrace: 29 Msq.		
Beach: 1800 Meters		