sales@redrosepropertyspain.com
+34-602 627 580

Adosada en venta en Fuente de Piedra, Fuente de Piedra **149.000 €**

Referencia: R4866865 **Dormitorios:** 4 **Baños:** 2 **Construído:** 237m^2 **Terraza:** 21m^2

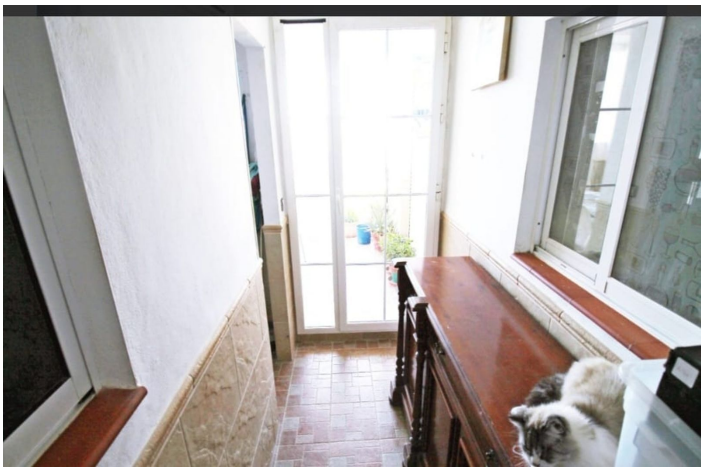

Antequera, Fuente de Piedra

Casa de pueblo a dos pasos del centro de Fuente de Piedra – Oportunidad única con local comercial Esta encantadora casa de pueblo, idealmente ubicada a pocos pasos del centro de Fuente de Piedra, ofrece un gran potencial para diversos proyectos. La propiedad consta de 4 dormitorios y 2 baños, distribuidos en dos plantas. En la planta baja, un espacio polivalente de 85m², anteriormente utilizado como tienda de comestibles y actualmente convertido en garaje, ofrece múltiples posibilidades. Se puede rehabilitar como local comercial, oficina, o incluso añadir habitaciones adicionales a la vivienda. Esta planta también cuenta con un baño con ducha y un agradable patio. En la planta superior, encontrarás un amplio salón/comedor, 3 cómodos dormitorios, una cocina equipada, un baño con bañera, una práctica lavandería y una terraza cubierta, ideal para disfrutar de las noches de verano. Esta casa es perfecta para una familia o para alguien que quiera desarrollar un proyecto comercial. ¡No pierdas esta oportunidad única!

Características:

Caracteristicas
Terraza Cubierta
Cerca de Transporte
Terraza Privada
TV Satélite
Trastero - Almacén
WiFi

Climatización
Aire Acondicionado
A/A Frio
A/A Caliente

Vistas
Vistas a Montaña
Vistas al Campo

Posición
Cerca de Tiendas
Campo
Pueblo

Estado
Buen estado de conservación

Cocina
Cocina Equipada

Aparcamiento
Garaje
Párking Privado

Servicios Públicos
Electricidad