sales@redrosepropertyspain.com
+34-602 627 580

Finca - Rural Estate en venta en Los Alcázares, Los Alcázares

178.000 €

Referencia: RS22629 **Dormitorios:** 4 **Baños:** 2 **Terreno:** 389m^2 **Construído:** 123m^2

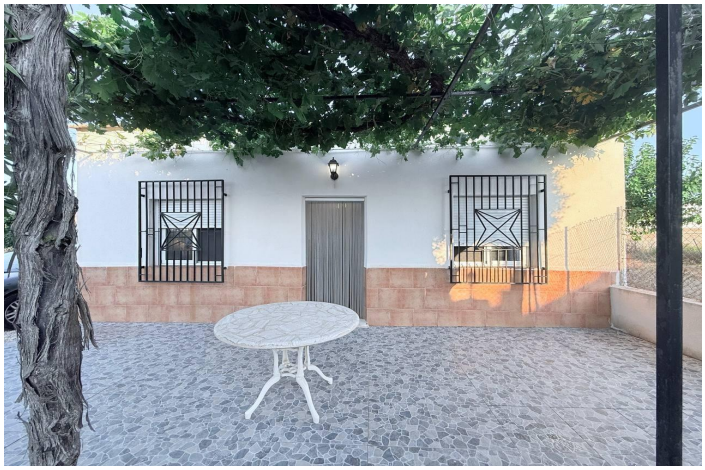

Mar Menor, Los Alcázares

Te presentamos esta magnífica casa rural de una planta y grande solarium, con una parcela de 405m2, una propiedad con mucho espacio exterior ideal para disfrutar del clima y estilo de vida mediterráneo. Dispone 3 habitaciones dobles y 2 cuartos de baño, salon comedor, amueblado, renovado, una habitacion extra de uso almacenaje. La cocina está completamente equipada con electrodomésticos, que tiene una salida al patio terraza donde se puede disfrutar de reuniones familiares, y una barbacoa. Espacios exteriores. Luminoso patio y terraza grande con piscina hinchable, con potencial de hacer una piscina grande, zona de barcacoa y cocina de verano, y una pocibilidad de hacer un solarium arriba con vistas despejadas perfectos para disfrutar del aire libre. Ideal para reuniones con amigos y familiares. Los residentes podrán disfrutar de todos servisios alrededor solo 2 min en coche tenemos campo de golf Sirena Golg, 7 min otro campo de golf Mar Menor Golf, con todos servicios de bares, restaurantes supermercado. Una salida rapida al autovia y caretera nacional donde podemos tener todos los cervicios en el centro del pueblo Los Alcazares. Además, está situado en una urbanización tranquila, rodeada de árboles y espacios verdes. A pocos minutos 10-12 en coche encontrarás centros comerciales, parque Mediteraneo del Cartajena y Dos Mares, supermercados y hospitales, además de centros médicos. A corta distancia encontramos a campos de golf y a la playa unos 1200 metros, hace de este lugar un entorno ideal para los amantes del deporte y la naturaleza. Si buscas una vivienda que combine confort, privacidad y una ubicación privilegiada, ¡esta casa en es una oportunidad que no puedes dejar pasar!