sales@redrosepropertyspain.com
+34-602 627 580

Apartamento Planta Baja en venta en Málaga, Málaga

418.900 €

Referencia: R5125225 **Dormitorios:** 2 **Baños:** 2 **Construído:** 62m^2

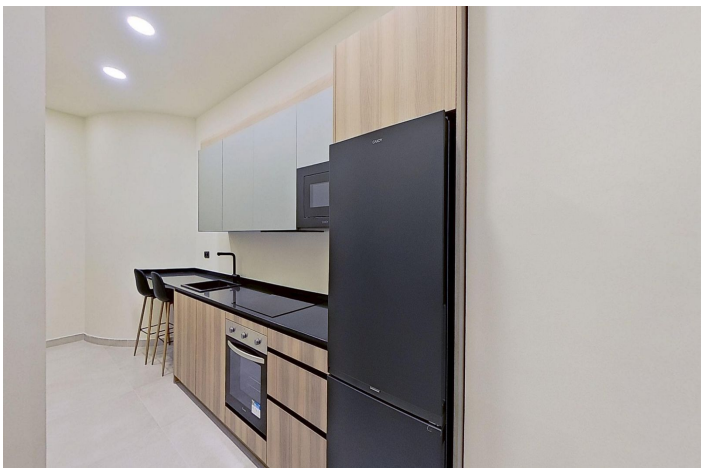

Costa del Sol, Málaga

¡Oportunidad única en la zona de Trinidad! Este lote de dos estudios en venta es ideal para quienes buscan una inversión segura en un área de alto potencial turístico. Ambos estudios están completamente amueblados y equipados, listos para entrar a vivir o alquilar. Las terminaciones de primera calidad garantizan un ambiente acogedor y moderno. Actualmente están en uso vacacional. Cada estudio cuenta con una zona de estar perfecta para relajarse, una cocina equipada que facilita la preparación de comidas y un baño con ducha que ofrece comodidad. Además, los armarios empotrados y la zona de vestidor brindan un espacio de almacenamiento práctico y funcional. Un estudio tiene 50 metros y otro 57 metros, construidos. Ubicados en un bajo exterior, estos estudios son accesibles y cómodos. No dejes pasar esta oportunidad de adquirir un inmueble en una zona inmejorable, ideal como inversión. ¡Contáctanos para más información y descubre el potencial de estos estudios!

Características:

Vistas
Vistas Urbanas

Posición
Área Comercial
Cerca del Mar
Cerca de Colegios
Ciudad

Estado
Excelente estado de conservación
Renovado Recientemente
Reformado Recientemente

Muebles
Opcionales

Cocina
Cocina Parcialmente Equipada

Aparcamiento
Párking en Calle

Servicios Públicos
Electricidad
Agua Potable

Categoría
Inversion
Ganga
Reventa