sales@redrosepropertyspain.com
+34-602 627 580

Apartamento Planta Baja en venta en Torre de la Horadada, Orihuela

334.000 - 401.000 €

Referencia: R4920550 **Dormitorios:** 2 **Baños:** 2 **Construído:** 46m^2 - 5.959m^2 **Terraza:** 25m^2 - 96m^2

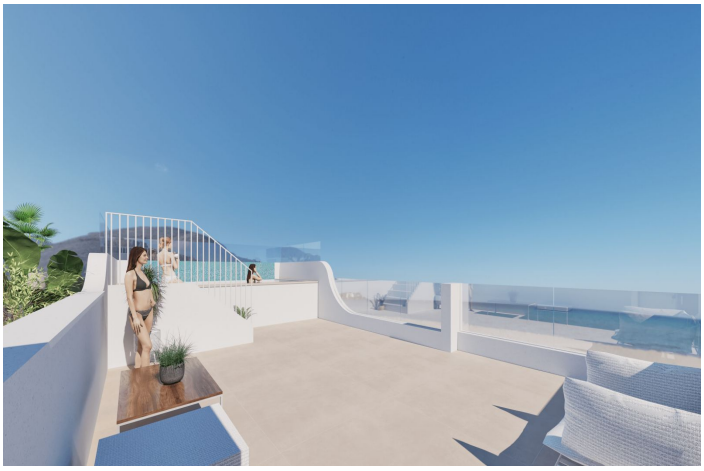

Costa Blanca South, Torre de la Horadada

Descubre esta promoción: ¡un nuevo estilo de vida junto al mar! Esto es mucho más que un residencial, es una invitación a disfrutar de la tranquilidad, la comodidad y el lujo en una de las mejores ubicaciones de la Costa Blanca. Situado en Torre de la Horadada, este exclusivo complejo se encuentra a solo 5 minutos a pie de la playa, ofreciéndote la posibilidad de vivir rodeado de naturaleza y con el Mediterráneo de fondo. Con un diseño contemporáneo y todas las comodidades que necesitas, el complejo cuenta con 30 propiedades de diferentes tipologías, adaptadas a distintos estilos de vida y todas ellas pensadas para disfrutar. Cada vivienda ha sido cuidadosamente diseñada para ofrecer amplitud, luz natural y acabados de alta calidad. Cuenta con plantas bajas y altas con amplias terrazas. El residencial no solo destaca por sus viviendas, sino también por sus completas instalaciones. Disfruta de momentos de ocio y deporte en las modernas pistas de pádel, relájate en las zonas comunes y aprovecha la cercanía a todos los servicios que Torre de la Horadada tiene para ofrecer. ¡Esta urbanización está diseñado para que cada día sea único! Además, todas las viviendas cuentan con plaza de parking incluida. Torre de la Horadada es conocida por su encanto mediterráneo, sus playas de aguas cristalinas y su ambiente acogedor. Vivir en este lugar significa estar a solo unos pasos de la playa, así como de restaurantes, tiendas y lugares para disfrutar de la cultura y la gastronomía de la zona. Todo esto a pocos minutos en coche de importantes núcleos urbanos como Orihuela Costa y Pilar de la Horadada. Si buscas un lugar donde la vida junto al mar y el confort moderno se unan, este complejo residencial es el hogar que estabas esperando. Contáctanos y descubre cómo convertir este sueño en realidad.

Características:

Caracteristicas
Ascensor
Terraza Privada
Trastero - Almacén
Doble acristalamiento
Solario
Sótano

Orientación
Norte
Este
Sur
Oeste

Climatización
A/A Preinstalado

Vistas
Vistas a Jardín
Vistas a Piscina

Posición
Cerca de Puerto
Cerca del Mar
Cerca de Tiendas
Cerca de Colegios
Cerca de Marina

Estado
Nueva Construcción

Piscina
Piscina Comunitaria

Cocina
Kitchen-Lounge

Jardin
Jardín Comunitario

Aparcamiento
Párking Subterráneo
Garaje
Párking Comunitario

Categoría
Nueva Promoción