sales@redrosepropertyspain.com
+34-602 627 580

Apartamento Planta Media en venta en Benidorm, Benidorm

440.000 €

Referencia: R4819945 **Dormitorios:** 3 **Baños:** 2 **Construído:** 103m^2

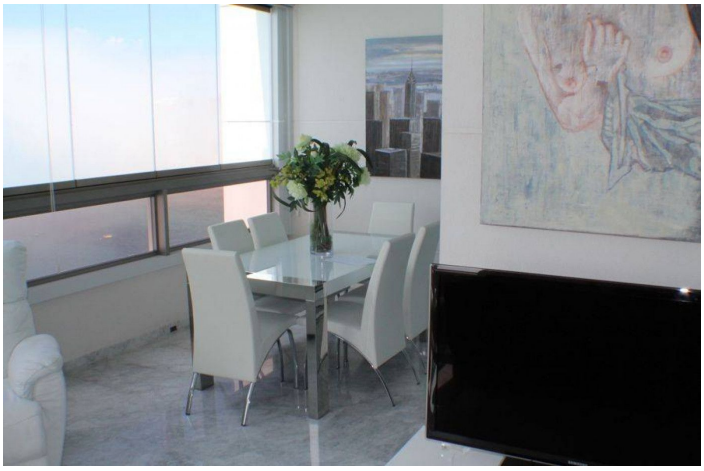

Costa Blanca North, Benidorm

Descubre la excelencia en "Gemelos 28", un edificio único a los pies del mar Mediterráneo. Este apartamento ofrece un salón-comedor amplio, cómodo y luminoso, con acceso a dos terrazas de aproximadamente 15 metros cuadrados cada una, una de ellas acristalada sin perfiles y ambas con vistas impresionantes al mar. Los dormitorios son cálidos y cuentan con armarios empotrados forrados en su interior, además de aislamiento acústico de alta calidad bajo el suelo. La cocina está completamente amueblada y equipada, mientras que los baños incluyen sanitarios de primeras marcas. El residencial dispone de zonas comunes excepcionales, como piscinas interior y exterior, gimnasio, sauna con vestuarios, club social, ascensores panorámicos de alta velocidad, servicio de conserjería y sistema de alarma individualizado. Además, incluye parking y trastero.

Características:

Caracteristicas
Ascensor
Terraza Privada
Trastero - Almacén
Solario
Gimnasio
Sauna

Climatización
Calefacción Central.

Posición
Urbanización

Muebles
Completamente Amueblada

Seguridad
Alarma