

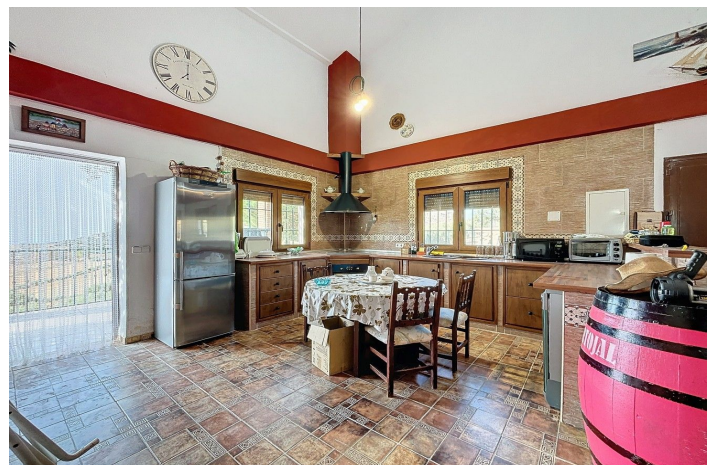

## Villa - Chalet en venta en Alcaucín, Alcaucín

260.000 €

Referencia: R4861846    Dormitorios: 4    Baños: 2    Terreno: 2.969m<sup>2</sup>    Construido: 184m<sup>2</sup>







---

## Axarquía, Alcaucín

Para los amantes de la naturaleza y la tranquilidad, presentamos esta espaciosa casa de campo, un verdadero refugio en el corazón de Alcaucín. Desde la terraza, podrás disfrutar de impresionantes vistas a la montaña La Maroma, el parque natural, el pueblo de Alcaucín e incluso el mar Mediterráneo. Ubicada en el borde de El Espino, esta encantadora casa te recibe con un amplio salón de techos altos que llegan hasta el techo. Existe la posibilidad de crear una habitación adicional aquí, con vigas ya instaladas. En la planta baja también se encuentra el comedor, una cocina abierta equipada con todos los electrodomésticos necesarios, dos dormitorios y un baño. Una hermosa escalera abierta lleva al primer piso, donde encontrarás dos dormitorios más y un segundo baño, con la opción de construir una quinta habitación. Todas las habitaciones están equipadas con aire acondicionado frío/calor, ventanas de doble acristalamiento y persianas. Debajo de la casa, hay un trastero. El amplio jardín cuenta con varios árboles frutales y espacio al frente para crear tu propio huerto. Aunque la altitud de 770 metros no permite plantar aguacates o mangos, muchas frutas y hortalizas que toleran temperaturas más frías crecerán aquí sin problemas. La casa es fácilmente accesible por carretera asfaltada, con tiendas disponibles en el cercano pueblo de Alcaucín. Nos complace poder presentarle pronto esta casa, ya sea en persona o mediante una visita virtual. Porque este mundo es único, como nuestra Axarquía. En Andalucía. En la Costa del Sol. Aquí, en el lado soleado de la vida...



## Características:

### Características

Trastero - Almacén  
Doble acristalamiento  
Armarios Empotrados  
Barbacoa

### Vistas

Vistas al Campo

### Cocina

Cocina Parcialmente Equipada

### Orientación

Sur

### Posición

Cerca de Golf  
Cerca de Puerto  
Cerca del Mar  
Cerca de Tiendas  
Cerca de Colegios  
Campo  
Cerca de Marina

### Jardín

Jardín Privado

### Climatización

Aire Acondicionado

### Estado

Buen estado de conservación

### Aparcamiento

Parking Libre