sales@redrosepropertyspain.com
+34-602 627 580

Apartamento Planta Media en venta en Málaga, Málaga **830.000 €**

Referencia: R5185291 **Dormitorios:** 3 **Baños:** 3 **Construído:** 139m^2 **Terraza:** 12m^2

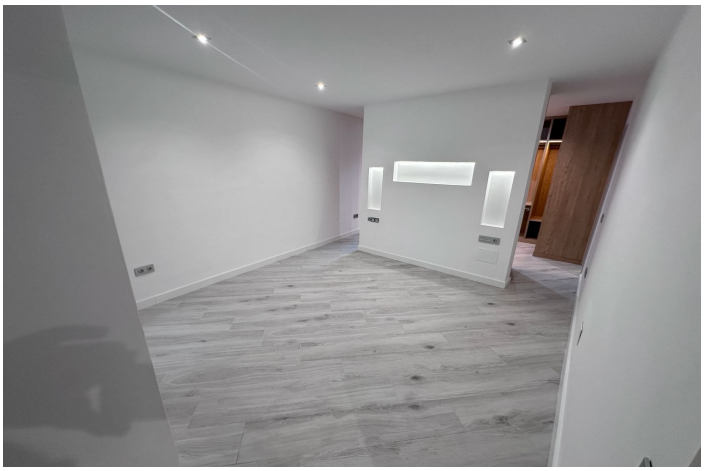

Costa del Sol, Málaga

Exclusividad y confort en el corazón de La Malagueta Presentamos este excepcional piso de 139 m² en el prestigioso barrio de La Malagueta, recientemente reformado con materiales de alta gama, donde cada detalle ha sido diseñado para ofrecer un hogar moderno, elegante y acogedor. La propiedad cuenta con tres amplios dormitorios y tres baños, distribuidos de manera funcional y sofisticada. La luminosidad natural inunda el salón gracias a sus generosos ventanales, creando un ambiente cálido y elegante. El vestidor, un espacio de lujo, aporta un nivel adicional de comodidad, mientras que el balcón se convierte en un lugar ideal para relajarte en tu propio hogar. Ubicado en una segunda planta con ascensor, el piso dispone de calefacción y aire acondicionado centralizados, garantizando el confort durante todo el año. Los armarios empotrados ofrecen amplio espacio de almacenamiento, manteniendo la funcionalidad sin sacrificar estilo. Garaje opcional 35.000 euros A tan solo unos pasos de la playa, este hogar permite disfrutar del Mediterráneo y de la vida al aire libre, sin renunciar a la comodidad y el diseño. Un espacio donde diseño, ubicación y confort se unen en perfecta armonía. Descúbrelo y hazlo tuyo.

Características:

Caracteristicas
Ascensor
Cerca de Transporte
Terraza Privada
TV Satélite
Armarios Empotrados
WiFi

Climatización
Aire Acondicionado
Calefacción Central.

Posición
Cerca de Puerto
Cerca del Mar
Cerca de Tiendas
Cerca de Colegios
Ciudad
Cerca de Marina

Estado
Reformado Recientemente

Muebles
Sin Amueblar

Cocina
Cocina Equipada

Seguridad
Persianas Eléctricas

Servicios Públicos
Electricidad