sales@redrosepropertyspain.com
+34-602 627 580

Villa - Chalet en venta en Benejúzar, Benejúzar

94.000 €

Referencia: R5186296 **Dormitorios:** 3 **Baños:** 1 **Construído:** 131m^2

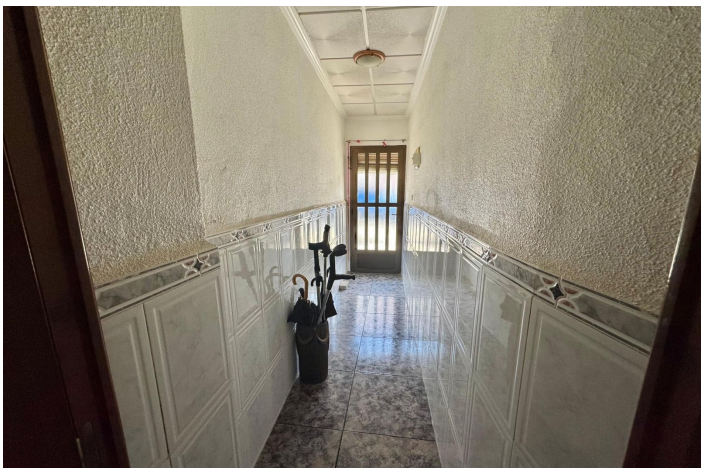

La Vega Baja, Benejúzar

Vive la auténtica Costa Blanca en esta casa con encanto en Benejúzar, solo por 94.000€¿Buscas una vivienda con alma, tradición y espacio para vivir a tu ritmo Esta casa en Benejúzar, en el corazón de la Vega Baja del Segura, es una oportunidad única para quienes desean tranquilidad, buen clima y cercanía al mar, sin renunciar a los servicios.Con 131 m² construidos, esta vivienda ofrece amplios espacios que conservan el estilo y carácter de las casas mediterráneas de antaño.3 dormitorios amplios, ideales para familias o quienes disfrutan del espacio.1 baño funcional, de fácil acceso.Gran salón central, con mucha luz natural y ventilación cruzada.Cocina independiente, tradicional y práctica.Patio interior con comedor, perfecto para reuniones o cenas veraniegas,con Solárium Ubicación privilegiada en BenejúzarBenejúzar es un municipio tranquilo, acogedor y bien comunicado. En solo unos minutos a pie accedes a tiendas de barrio, panaderías, farmacias, bares típicos, restaurantes y todos los servicios esenciales.Con fácil conexión a Torrevieja, Orihuela Costa, Elche y Alicante (aeropuerto a 40 min), esta casa lo tiene todo para disfrutar de la Costa Blanca sin agobios ni turismo masificado. Clima, entorno y calidad de vidaCon más de 300 días de sol al año y temperaturas suaves, Benejúzar ofrece un clima ideal para vivir todo el año. Su entorno rural, lleno de huertas, limoneros y palmeras, invita al descanso, a pasear y a disfrutar de una vida sin estrés. Turismo, tradición y culturaBenejúzar conserva la esencia del pueblo alicantino. Sus fiestas patronales en mayo (San Isidro Labrador) y los Moros y Cristianos en septiembre llenan sus calles de color, música y alegría.Además, estás muy cerca de destinos comoOrihuela (15 km) ciudad monumental con casco histórico.Guardamar del Segura (20 km) playas vírgenes y pinares costeros.Elche (25 km) Patrimonio de la Humanidad por la UNESCO. ¿Por qué elegir esta casaAutenticidad casa de pueblo amplia, con carácter.Espacio exterior patio y solárium privado.Ubicación estratégica, cerca del mar y la ciudad.Precio accesible 95.000€ por una propiedad espaciosa.Ideal como residencia permanente o casa de vacaciones con alma.