

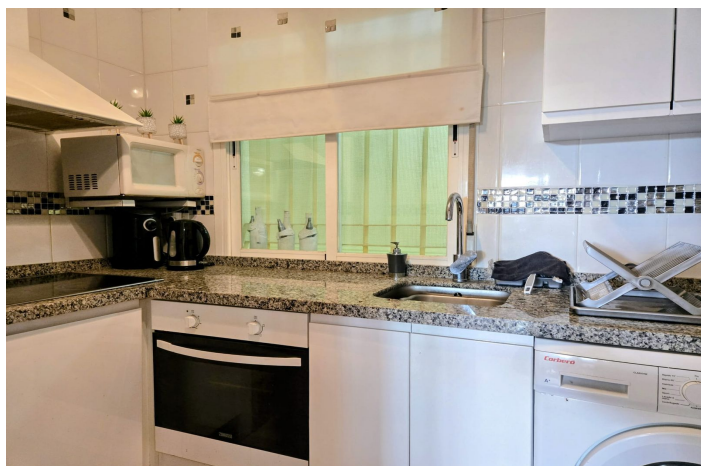

Apartamento Planta Baja en venta en La Carihuela, Torremolinos

329.000 €Referencia: R5204050 Dormitorios: 1 Baños: 1 Construido: 58m² Terraza: 56m²



Costa del Sol, La Carihuela

Apartamento en planta baja con gran terraza a solo 100 m de la playa – La Carihuela, Torremolinos

Ubicado en un cuidado complejo residencial cerrado en pleno corazón de La Carihuela, este encantador apartamento de un dormitorio en planta baja se encuentra a tan solo 100 metros de la playa, ofreciendo la combinación perfecta entre comodidad y estilo de vida costero.

La vivienda cuenta con unos 58 m² interiores y una impresionante terraza privada de 56 m², ideal para disfrutar de comidas al aire libre, tomar el sol o relajarse a la sombra. La distribución incluye un luminoso salón con salida directa a la terraza, cocina totalmente equipada, dormitorio doble con armarios empotrados y un baño moderno.

Equipada con aire acondicionado frío/calor, suelos de mármol y doble acristalamiento, la propiedad garantiza confort durante todo el año. Otros extras incluyen Wi-Fi, terraza cubierta, persianas eléctricas, videoportero, ascensor y un trastero privado.

Tiendas, restaurantes, el puerto deportivo y el animado paseo marítimo de La Carihuela se encuentran a un corto paseo y hacen de esta propiedad una propiedad ideal para uso vacacional, inversión o vivienda permanente en una de las ubicaciones junto a la playa más solicitadas de Torremolinos.

Características principales

La Carihuela, a solo 100 m de la playa

Apartamento en planta baja • 58 m² construidos + 56 m² de terraza privada

1 dormitorio doble • 1 baño

Amplia terraza con vistas al jardín

A/A frío-calor • Suelos de mármol • Doble acristalamiento

Complejo cerrado • Persianas eléctricas • Videoportero

Aparcamiento subterráneo y trastero

Ascensor • Wi-Fi • Cerca de transporte y servicios

Excelente opción como vivienda vacacional o inversión



Características:

Características

Terraza Cubierta
Ascensor
Cerca de Transporte
Terraza Privada
Trastero - Almacén
Suelos de Mármol
Doble acristalamiento
Armarios Empotrados
WiFi

Vistas

Vistas a Jardín
Vistas a Calle

Cocina

Cocina Equipada

Aparcamiento

Parking Subterráneo

Orientación

Orientación Noroeste

Posición

Lado de la Playa
Urbanización
Cerca del Mar
Cerca de Marina

Jardín

Jardín Privado

Servicios Públicos

Electricidad
Agua Potable

Climatización

A/A Frio
A/A Caliente

Muebles

Opcionales

Seguridad

Recinto Cerrado
Persianas Eléctricas
Portero Automático

Categoría

Casas de vacaciones
Inversion
Reventa