sales@redrosepropertyspain.com
+34-602 627 580

Apartamento Planta Baja en venta en Mijas Costa, Mijas **575.000 €**

Referencia: R4722538 **Dormitorios:** 3 **Baños:** 2 **Construído:** 111m^2

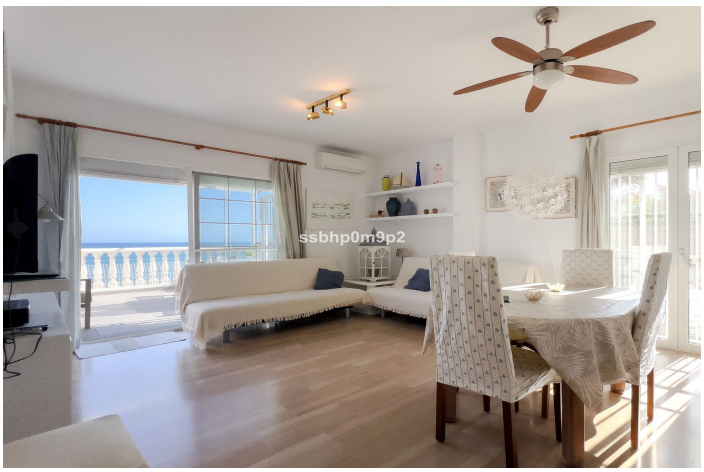

Costa del Sol, Mijas Costa

¡Descubre tu oasis frente al mar en la Costa del Sol! Este encantador piso te ofrece una experiencia costera incomparable. Ubicado estratégicamente frente a Playa Marina, disfrutarás del mar desde la comodidad de tu terraza. Su diseño moderno y luminoso crea un ambiente relajado y acogedor, ideal para el entretenimiento y la vida en familia. Con tres dormitorios, incluyendo un dormitorio principal con baño privado, tu privacidad y confort están garantizados. Además, cuenta con un segundo baño completo en el pasillo y una plaza de garaje privada incluida en el precio, con la opción de adquirir una segunda plaza por un pequeño adicional. Ubicado en una comunidad en primera línea de playa, disfrutarás de exuberantes jardines y acceso directo a la playa. A solo minutos de La Cala de Mijas, Fuengirola y Marbella, tendrás fácil acceso a una amplia variedad de servicios, restaurantes y actividades de ocio. No dejes pasar esta oportunidad de vivir junto al mar. ¡Contáctanos hoy para programar una visita y comenzar tu nueva vida costera!