sales@redrosepropertyspain.com
+34-602 627 580

Apartamento Planta Media en venta en Calypso, Mijas

205.000 €

Referencia: R4722799 **Dormitorios:** 1 **Baños:** 1 **Construído:** 63m^2 **Terraza:** 15m^2

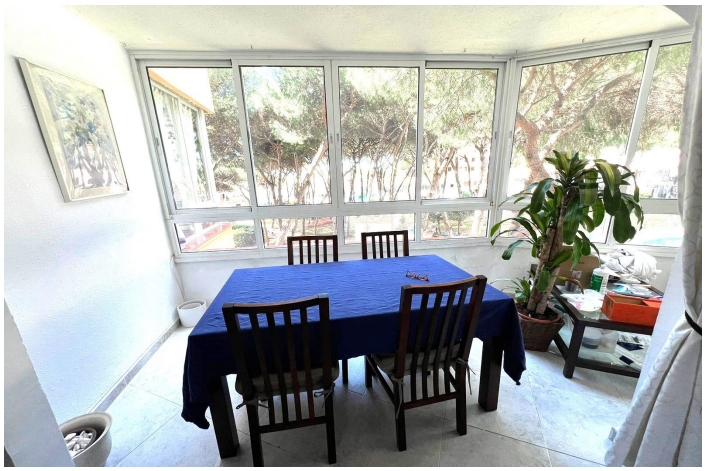

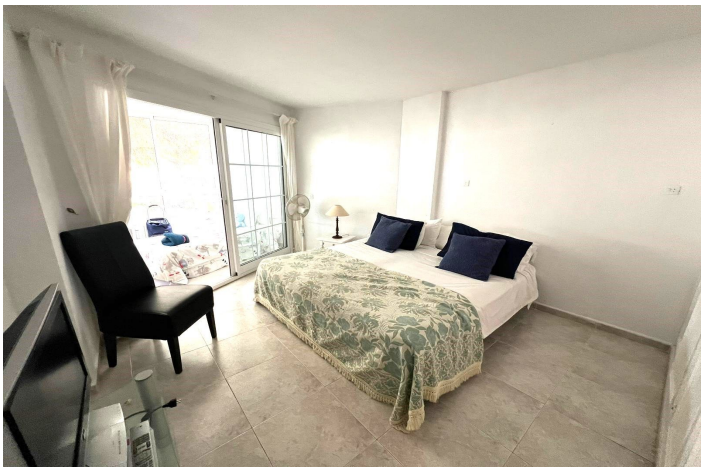

Costa del Sol, Calypso

Apartamento Planta Media, Calypso, Costa del Sol. 1 Dormitorio, 1 Baño, Construidos 63 m², Terraza 15 m². Posición : Cerca de Tiendas, Cerca del Mar. Orientación : Suroeste. Estado : Buen, Reformado Recientemente. Piscina : Comunitaria. Caracteristicas : Terraza Cubierta, Ascensor, Armarios Empotrados, Cerca de Transporte, Terraza Privada, Doble acristalamiento. Muebles : Parcialmente. Cocina : Equipada. Jardin : Comunitario. Seguridad : Recinto Cerrado. Aparcamiento : Privado. Servicios Públicos : Electricidad. Categoría : Casas de vacaciónes.

Características:

Caracteristicas
Terraza Cubierta
Ascensor
Cerca de Transporte
Terraza Privada
Doble acristalamiento
Armarios Empotrados

Orientación
Orientación Suroeste

Posición
Cerca del Mar
Cerca de Tiendas

Estado
Buen estado de conservación
Reformado Recientemente

Piscina
Piscina Comunitaria

Muebles
Parcialmente Amueblada

Cocina
Cocina Equipada

Jardin
Jardín Comunitario

Seguridad
Recinto Cerrado

Aparcamiento
Párking Privado

Servicios Públicos
Electricidad

Categoría
Casas de vacaciónes