

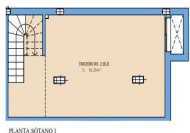

Apartamento Planta Baja en venta en Estepona, Estepona

645.000 €

Referencia: N8156 Dormitorios: 2 Baños: 2 Terreno: 48m² Construido: 160m² Terraza: 96m²



CALLE PIEDRA PALOMA, 4 ESTEPOÑA, MÁLAGA
PORTAL 2, P. BAJA VISTORIA I VV. 5.000
(2 DORMITORIOS)

SUPERFICIE ÚTIL		SUPERFICIE CONSTRUIDA		SUPERFICIE TOTAL	
INTERIOR	EXTERIOR	INTERIOR	EXTERIOR	INTERIOR	EXTERIOR
115,47 m ²	57,24 m ²	13,75 m ²	76,41 m ²	129,22 m ²	133,65 m ²
120,07 m ²	62,89 m ²	16,84 m ²	78,57 m ²	136,91 m ²	151,41 m ²

ENCUENTRO DE CALLES DE LA CALLE DE LA PIEDRA PALOMA 200M

TERRENO	CONSTRUCCIÓN
48,00 m ²	79,00 m ²

EMPLAZAMIENTO GENERAL





Costa del Sol, Estepona

COMPLEJO RESIDENCIAL DE OBRA NUEVA CERCA DE ESTEPONA Complejo residencial de obra nueva situado en la zona de Buenas Noches, el enclave tranquilo y relajado de Málaga, entre Estepona y Casares. Este pequeño pueblo, desconocido para muchos, ha permanecido hasta ahora algo apartado del turismo. Cada vivienda ha sido diseñada para ofrecer el máximo confort y sofisticación, desde áticos con amplias terrazas y solariums, hasta apartamentos de planta media con espaciosas terrazas con vistas al mar y amplios jardines privados en la planta baja. El proyecto incluye una amplia zona ajardinada, perfecta para tomar el sol o relajarse con un libro mientras disfruta de unas excepcionales vistas al mar Mediterráneo. Sumérjase en un oasis de relajación junto a la piscina, donde podrá disfrutar del cálido sol y del clima que ofrece la Costa del Sol. Y por si fuera poco, los futuros residentes podrán mantenerse en forma en el gimnasio totalmente equipado. En este residencial la luz es la protagonista e inunda terrazas y jardines, llevando la brisa mediterránea a tu hogar. Cada espacio ha sido concebido con acabados de la más alta calidad, donde cada detalle ha sido cuidadosamente seleccionado para proporcionar el máximo nivel de confort. Grandes ventanales con doble acristalamiento para un mejor aislamiento térmico y acústico, zonas de estar conectadas que se benefician de un concepto abierto, cocinas equipadas con modernos electrodomésticos, suelos porcelánicos de gran formato y acabados exteriores de alta calidad para favorecer la eficiencia energética. Situado a tan sólo 550 metros de la playa de Estepona, este complejo de 24 viviendas se asoma al Mediterráneo ofreciendo un maravilloso espectáculo de luz y tranquilidad. Vive el estilo de vida que te mereces en esta ubicación de ensueño y prepárate para disfrutar de una experiencia absoluta. La zona destaca por la Playa de la Galera. Muy próxima a la playa Bahía Dorada, este arenal recibe su nombre de la Torre de la Galera, también conocida como Torre de la Sal o Torre del Salto de la Mora, situada a escasos metros. Por su ubicación, Buenas Noches es el lugar ideal para alojarse y pasar unos días de relax y, al mismo tiempo, tener la oportunidad de practicar actividades acuáticas o jugar al golf en alguno de los campos que hay repartidos a lo largo y ancho de la costa. Estepona, destino bañado por las cálidas aguas del mar Mediterráneo, se encuentra en un enclave privilegiado de la Costa del Sol de Andalucía. Es un lugar que cautiva a sus visitantes por su encanto único y una perfecta combinación de lo tradicional y lo moderno. Su renovado casco antiguo, considerado uno de los más bellos de Andalucía, ofrece al turista la oportunidad de sumergirse en un auténtico jardín urbano, conocido como "El Jardín de la Costa del Sol". Sus estrechas y blancas calles, decoradas con coloridas macetas rebosantes de flores, le confieren la esencia de un pintoresco pueblo costero andaluz. Estepona ha sabido conservar sus tradiciones y costumbres, y las ha integrado en perfecta armonía con su aspecto más moderno y turístico.



Características:

Características

Gimnasio

Views: Sea

Useable Build Space: 126 Msq.
garden

Parking - Space

Near Commercial Center

Near bus route

Communal Pool

Gated

Number of Parking Spaces: 1

Near Schools

Beach: 450 Meters

Air Conditioning: Pre-Installed

Elevator/Lift

Location: Coastal, Urbanisation

Double Bedrooms: 2

Terrace: 96 Msq.

Calificación energética

B

CO2 Emission Rating

B